Hallo liebe Wohnungssuchende!

Ab Anfang/Mitte September wird eine **vollmöblierte *Garconniere*** mitten in **Zams** frei.

Die Wohnung ist ca. 2 Min. von der Venetbahn (Bushaltestelle) entfernt, wobei man von der Wohnung in ca. 20 min. mit öffentlichen Verkehrsmitteln an der UMIT Landeck ist. Die Wohnung (ca. 27,5 m²) besteht aus einer Wohn-/Essküche (Geschirrspüler, Herd mit Backofen, Kühlschrank) und einem Badezimmer (Waschmaschine kann abgelöst werden). Vermietet wird die Wohnung vollmöbliert inkl. zwei Einzelbetten, welche auch als Doppelbett umfunktioniert werden können.

Die Miete beträgt € 620,- exkl. BK inkl. WLAN. Die Wohnung ist auch als 2er-WG nutzbar.

Der Beherbergungsvertrag läuft 2x5 Monate (je Semester), damit ihr die Sommermonate, die ihr vermutlich nicht da seid, nicht bezahlen müsst. Die Wohnung kann in den Sommermonaten nach Absprache natürlich auch bewohnt werden.
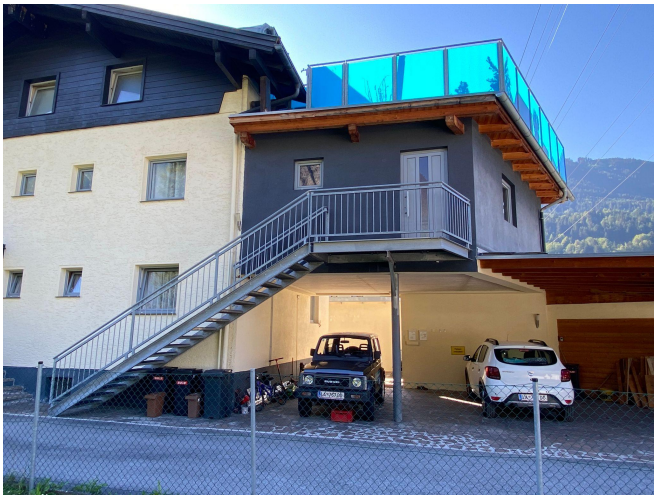
Bei Interesse melde dich einfach unter der Telefonnummer: Marcus - 0650/76 37 377
Anschließend kann gern ein Besichtigungstermin vereinbart werden.