

Univ.-Prof. Dr. X. Muster
SE z-Wissenschaft (2020W-123456-0)
Erfasste Fragebögen = 14

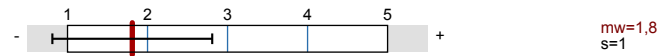

Globalwerte

Inhalt und Aufbau (Skalenbreite: 5)



Vermittlung und Aufbereitung (Skalenbreite: 5)

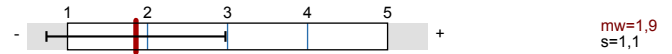

Studentisches Interesse (Skalenbreite: 5)

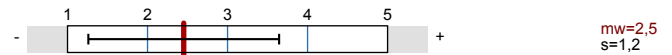

Aufwand und Leistungsbeurteilung (Skalenbreite: 5)

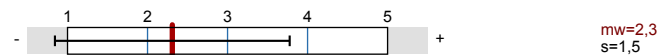

Virtuelle Lehre (Skalenbreite: 5)

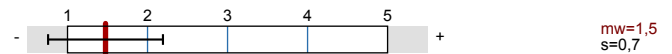

Auswertungsteil der geschlossenen Fragen

Legende

Fragestext

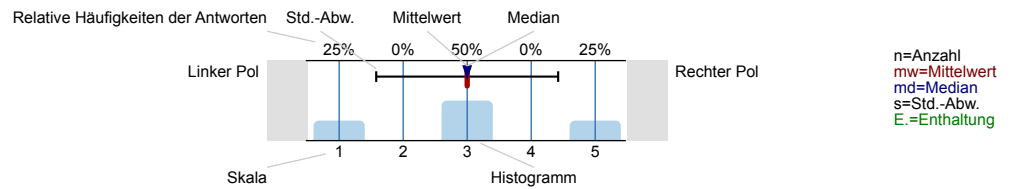

1. Allgemeine Angaben

1.1) Ich besuche die LV als

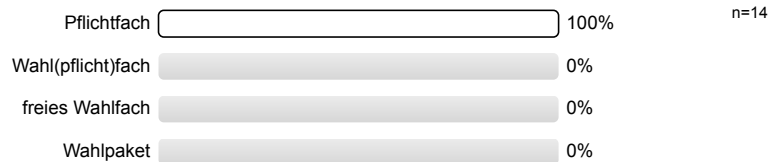

1.2) Ich besuche diese LV im Rahmen eines

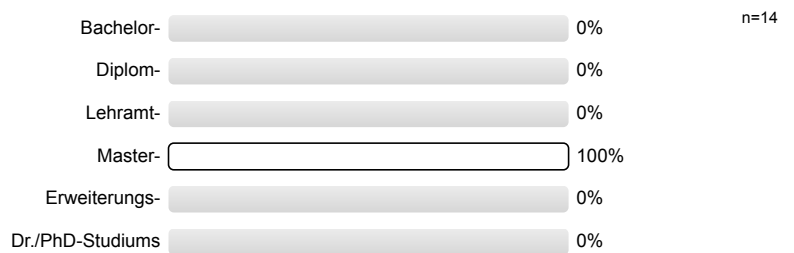

2. Inhalt und Aufbau

2.1) Die angestrebten Lernergebnisse der Lehrveranstaltung wurden klar kommuniziert

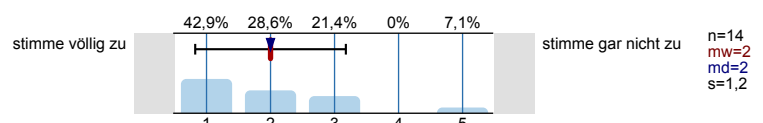

2.2) Die Lehrveranstaltung orientiert sich inhaltlich an den angestrebten Lernergebnissen

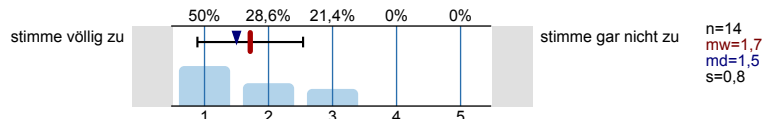

2.3) Der thematische Aufbau der Lehrveranstaltung ist nachvollziehbar strukturiert

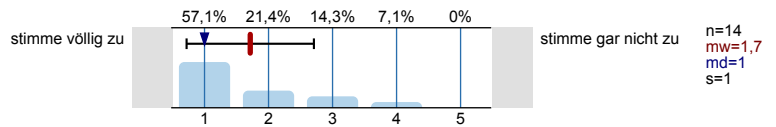

3. Vermittlung und Aufbereitung

3.1) Die Lehrveranstaltung ist gut vorbereitet

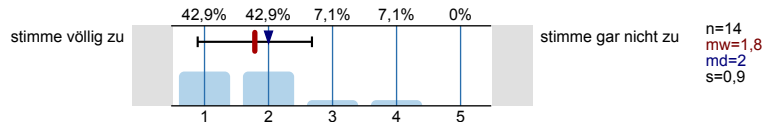

3.2) Das Tempo der Lehrveranstaltung ist angemessen

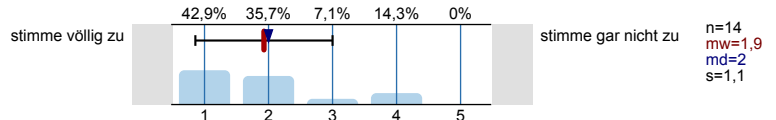

3.3) Rückfragen in der Lehrveranstaltung werden gut beantwortet

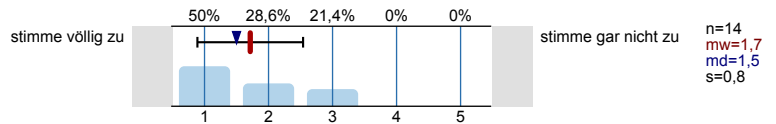

3.4) Es besteht die Möglichkeit, mich gut in die Lehrveranstaltung einzubringen

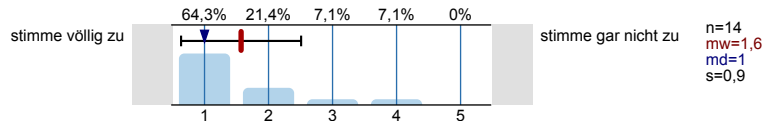

3.5) Die zur Verfügung gestellten Lernmaterialien sind gut aufbereitet

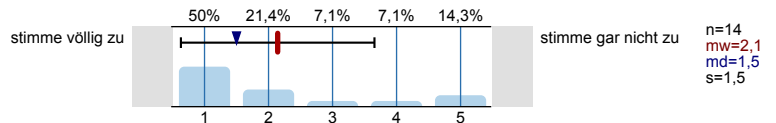

3.6) Die zur Verfügung gestellten Lernmaterialien sind eine gute Unterstützung für den Lernfortschritt

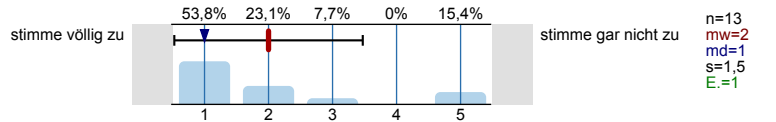

4. Studentisches Interesse

4.1) Das Thema der LV interessiert mich

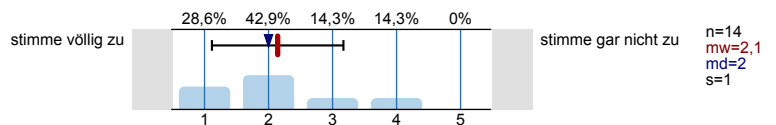

4.2) Die Lehrveranstaltung empfinde ich als sehr motivierend

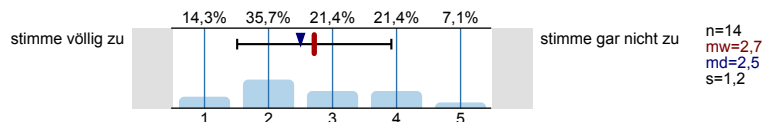

4.3) Ich würde die LV anderen Studierenden empfehlen

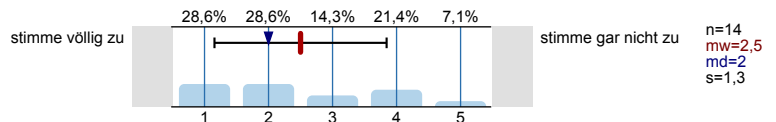

5. Aufwand und Leistungsbeurteilung

5.1) Der Lernaufwand für die Lehrveranstaltung ist angemessen

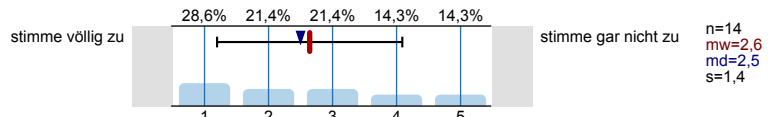

5.2) Die Kriterien der Leistungserbringung wurden ausreichend beschrieben

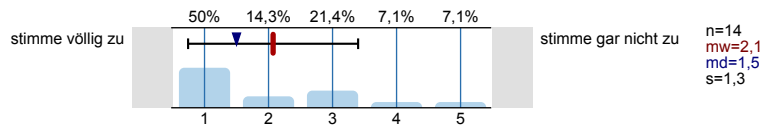

5.3) Zu Prüfungsart und Prüfungsmethode gibt es ausreichende Informationen

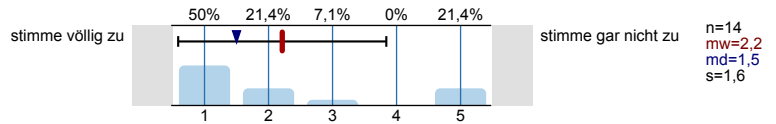

5.4) Für mich ist die LV (bezogen auf ihren Schwierigkeitsgrad) insgesamt

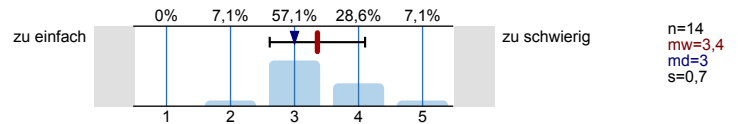

6. Virtuelle Lehre

6.1) Die virtuelle Interaktion zwischen Lehrenden und Studierenden ist gut

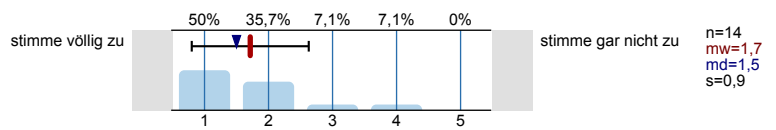

6.2) Die Benutzung der virtuellen Angebote (OpenOlat, Webkonferenzen, ...) wurde umfassend erklärt

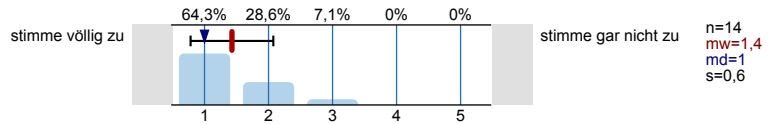

6.3) Die virtuellen Angebote werden methodisch gut eingesetzt

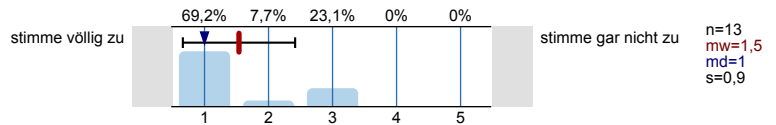

6.4) Ich komme mit den virtuellen Angeboten gut zurecht

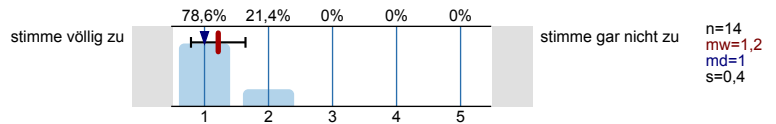

6.5) Die Lehrenden sind gut erreichbar

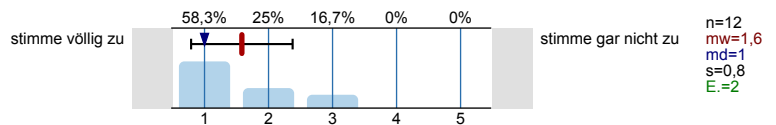

6.6) Die Umsetzung der virtuellen Lehre ist gut gelungen

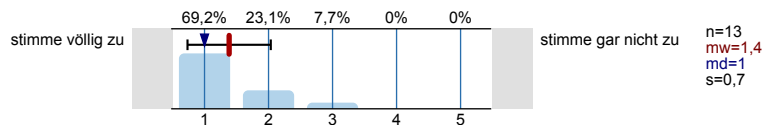

Profillinie

Teilbereich: Fakultät für Multiples Wissen
 Name der/des Lehrenden: Univ.-Prof. Dr. X. Muster
 Titel der Lehrveranstaltung: SE z-Wissenschaft (2020W-123456-0)
 (Name der Umfrage)
 Vergleichslinie: Universität gesamt WS 20_21 Mehrere

Verwendete Werte in der Profillinie: Mittelwert

2. Inhalt und Aufbau

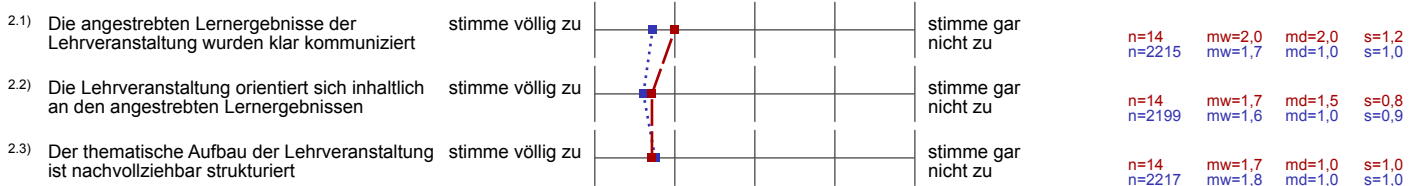

3. Vermittlung und Aufbereitung

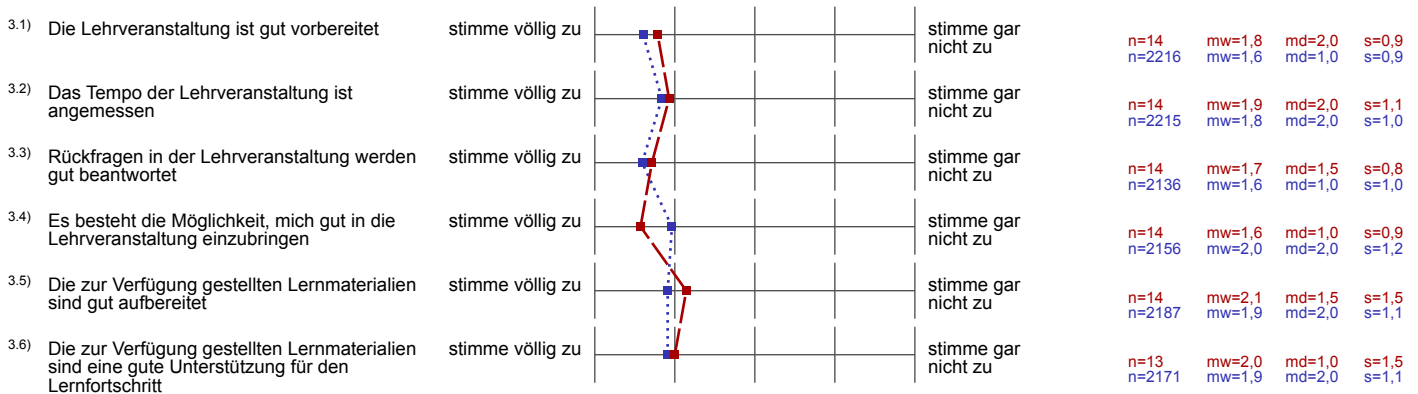

4. Studentisches Interesse

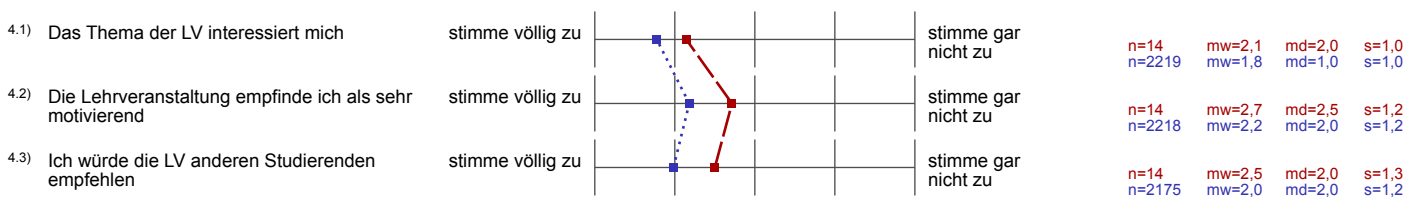

5. Aufwand und Leistungsbeurteilung

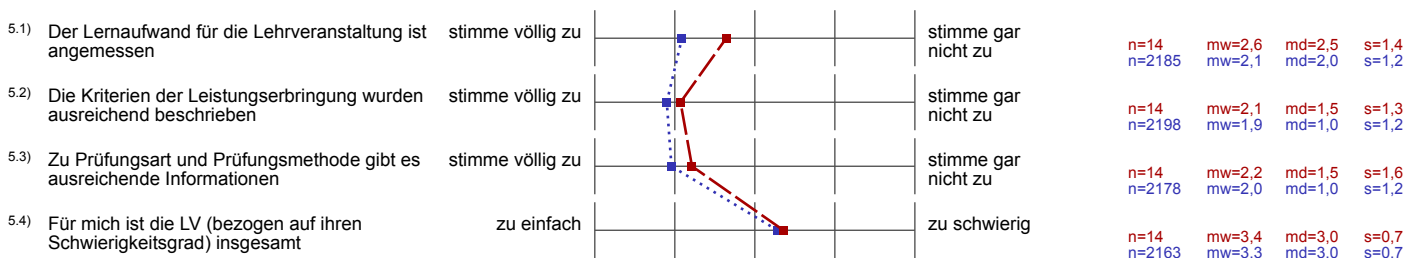

6. Virtuelle Lehre

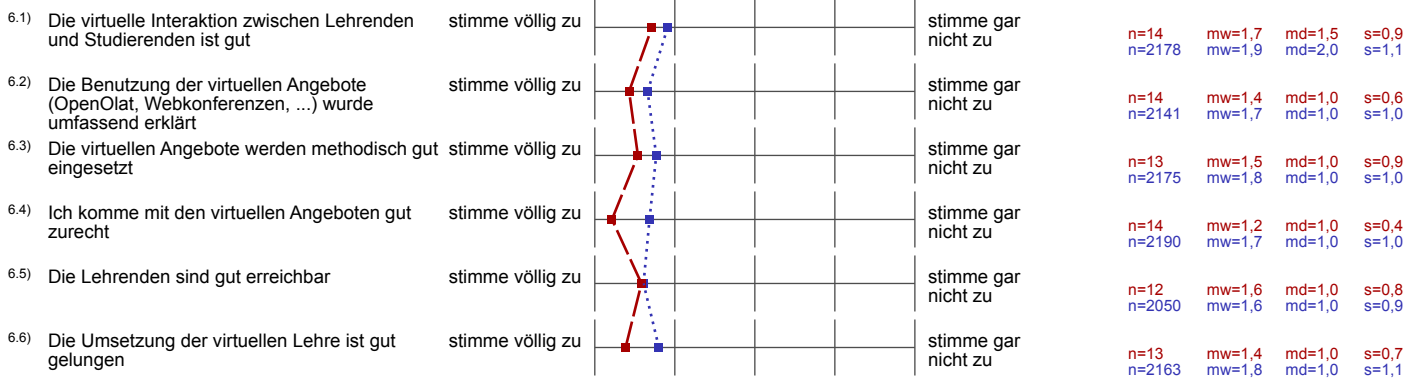

Auswertungsteil der offenen Fragen

6. Virtuelle Lehre

6.7) Weitere Anmerkungen zur virtuellen Lehre

-
-
-

7. Anmerkungen

7.1) Zur Verbesserung der LV möchte ich folgende Anregung geben...

-
-
-

7.2) Gut gefallen hat mir bei dieser LV....

-

7.3) Sonstige Anmerkungen zur LV...

Es wird keine Auswertung angezeigt, da die Anzahl der Antworten zu gering ist.