

Quelle für alle Diagramme: SLA, Nachlass Ottenthal, Historiae Morborum, eigene Berechnungen.

Diagramm 1: Anzahl der Patientinnen und Patienten 1847 bis 1899 (n = 79.168).



Diagramm 2: Patientenzahlen pro Monat der Jahre 1850, 1860, 1870 und 1880 im Vergleich (n = 14.517).



Diagramm 3: Veränderung der Anteile einzelner Altersgruppen an der Gesamtzahl der Patientinnen/Patienten zwischen 1850 und 1890 (n = 63.959).

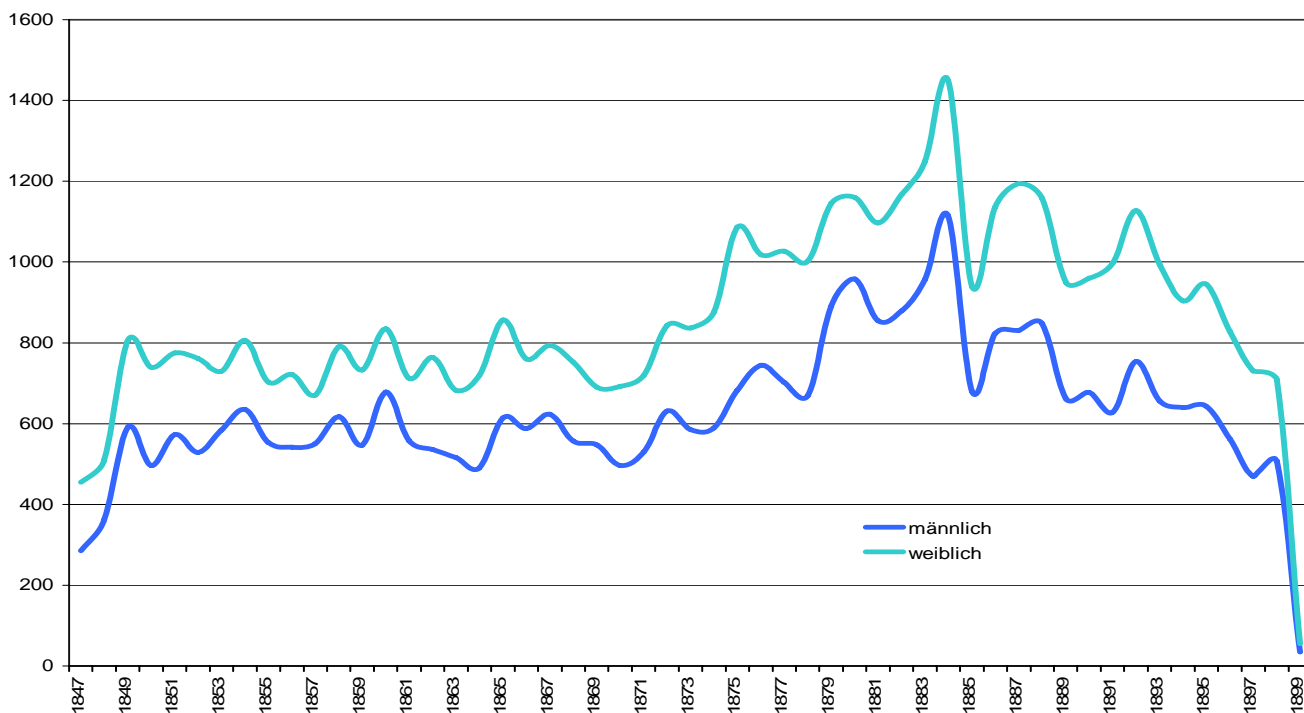

Diagramm 4: Aufteilung der Patienten und Patientinnen nach Geschlecht 1847–1899 (n = 61.054).
Abfragedatum: 12. Oktober 2007.

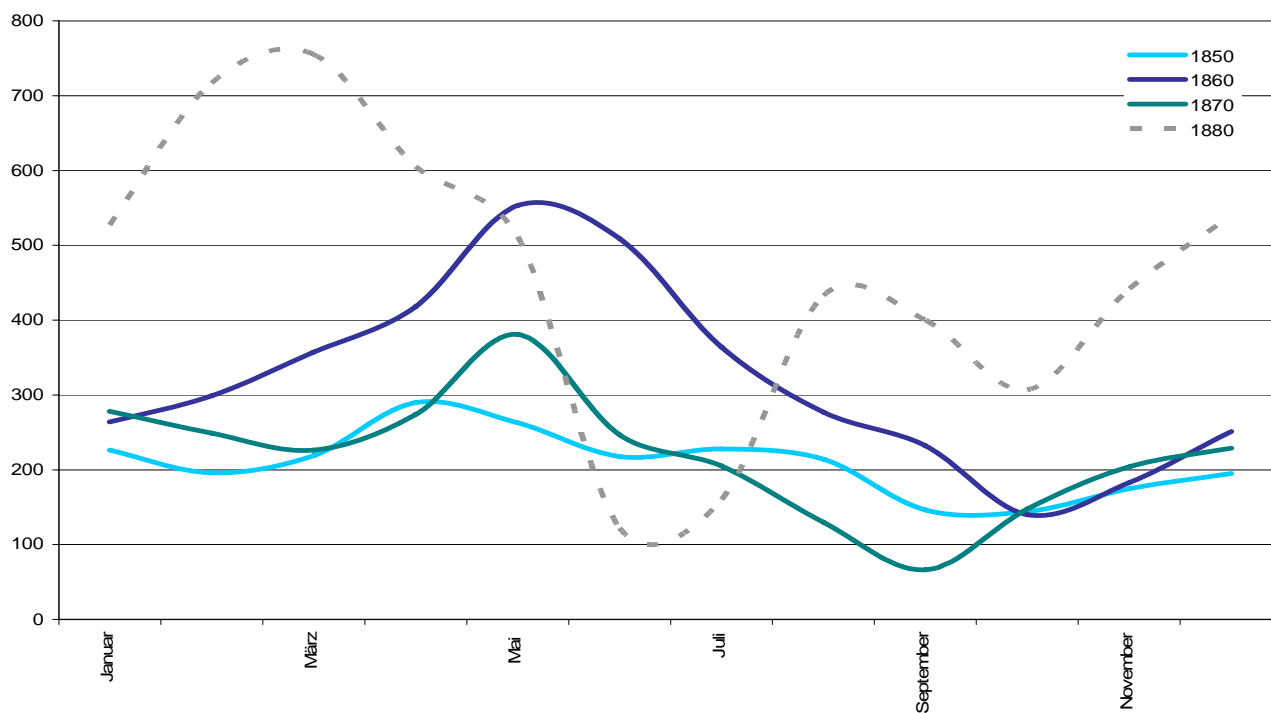

Diagramm 5: Aufteilung der Patienten und Patientinnen nach Altersstufen 1847–1899 (n = 79168).

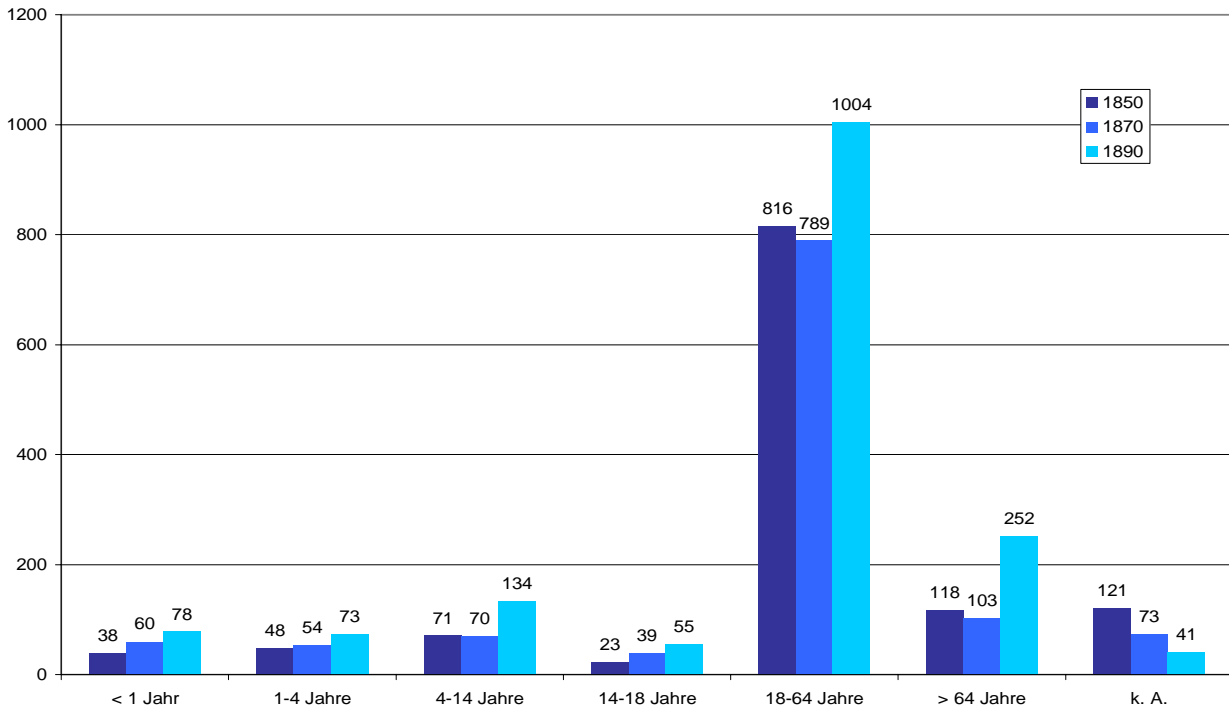

Diagramm 6: Einzugsgebiet der Praxis – geographische Herkunft der Patientinnen und Patienten (n = 69.253). Abfragedatum: 12. Oktober 2007. Die Zuordnung der Orte nach Gerichtsbezirken erfolgte nach dem „Orts–Repertorium der gefürsteten Grafschaft Tirol und Vorarlberg. Auf Grundlage der Volkszählung vom 31. December 1869 bearbeitet von der k. k. statistischen Central–Commission in Wien“, Innsbruck 1873.

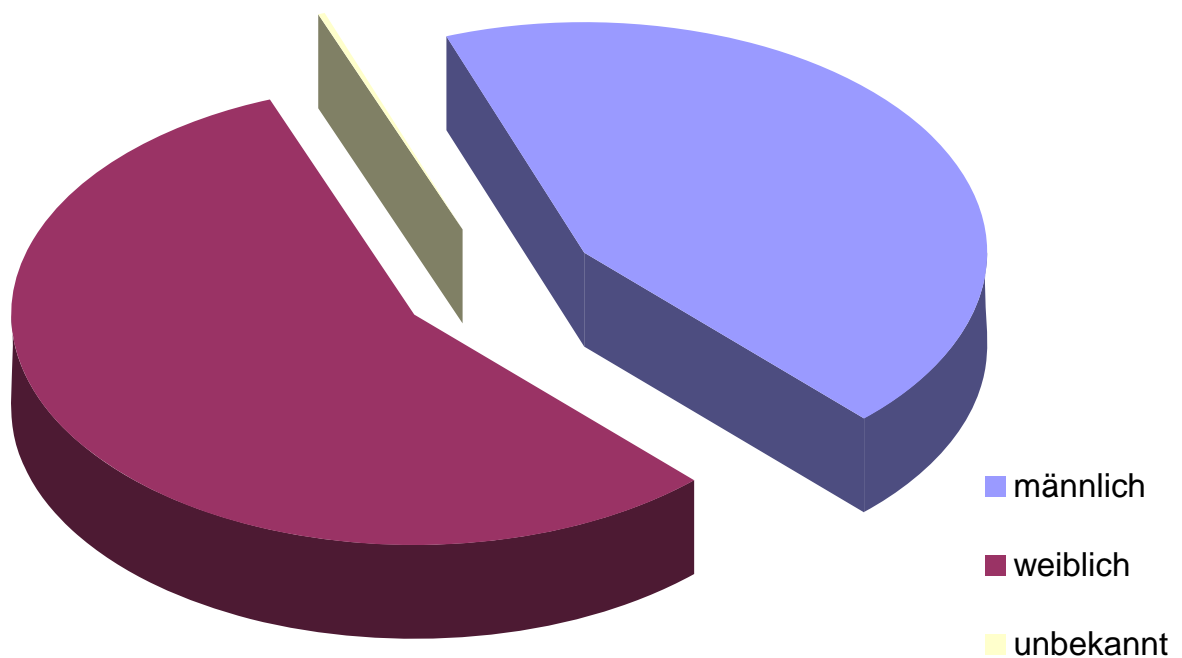
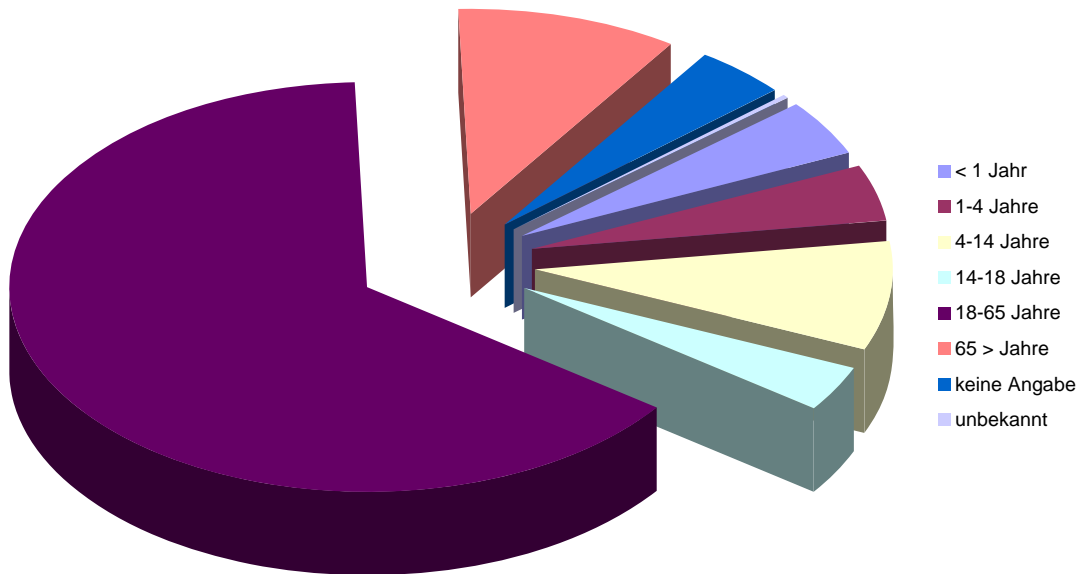