

MÜNZINVENTAR MONTE IATO GRABUNGEN INNSBRUCK 2011-2023



Münzbausteine

Punisch

- pu1 eine punische Münze, 310-280 v. Chr., Kopf der Kore/Pferd vor Palme.
- pu2 eine punische Münze, 300/290-260 v. Chr., Kopf der Kore/Pferdekopf.
- pu3 eine punische Münze, 350/340-330 v. Chr., Jünglingskopf/springendes Pferd.
- pu4 eine punische Münze, 350-330 v. Chr., Jünglingskopf/Pferdeprotome.
- pu5 eine punische Münze, 290/280-260 v. Chr., Palme mit Datteln/Pegasos.

Iaitas

- i1 eine Münze von Iaitas, 409/05-390 v. Chr., Acheloos/Ähre und Lorbeerblatt.
- i2 eine Münze von Iaitas, 150/140-130 v. Chr., Kopf des Zeus/Herakles.
- i3 eine Münze von Iaitas, 90-50/40 v. Chr., Kopf mit Turmzinnenhelm/Krieger.

Panormos

- p1 eine Münze von Panormos, 320-300 v. Chr., Kopf eines Flussgottes/Acheloos.
- p2 eine Münze von Panormos, 180/170-130 v. Chr., Kopf des Zeus/Krieger.

Syrakus

- s1 eine Münze von Syrakus, Dionysios I., um 397 v. Chr., Kopf der Athena/Hippokamp.
- s2 eine Münze von Syrakus, Agathokles, 310-305 v. Chr., Kopf der Kore/stossender Stier.
- s3a eine Münze von Syrakus, Hieron II., 269-240 v. Chr., Kopf des Poseidon/Dreizack.
- s3b eine Münze von Syrakus, Hieron II., 240-215 v. Chr., Kopf des Poseidon/Dreizack.

Mamertiner

- ma1 eine Münze der Mamertiner, nach 211/210 v. Chr., Kopf des Zeus/ausfallender Krieger.

Römische Republik

- r1 ein Sextans der röm. Republik, 211-208 v. Chr. Kopf des Merkur/Prora.
- r2 ein As der röm. Republik, Januskopf/Prora.

Mittelalter

- m1 ein Glasjeton, arabische Schrift.
- m2 ein staufischer Glasjeton, Adler.
- m3 ein Follar Wilhelms II., 1166-1189, kufische Schrift/Löwenkopf.
- m4 ein Denar Heinrichs VI. und der Constanze, 1195-1196, Kreuz/Adler.
- m5 ein Denar Heinrichs VI. und Friedrichs II., 1195-1196, Adler/Kopf von vorn.
- m6 ein Denar Friedrichs II., 1198-1205, Adler/Stern.
- m7 ein Denar Friedrichs II., 1220-1222, Kreuz/Adler.
- m8 ein Denar von Muhammad Ibn 'Abbad, vor 1224, arabische Schrift/arabische Schrift.
- m9 ein Denar Friedrichs II., 1225 oder 1228, Kreuz/Kopf nach links.
- m10 eine Kharruba, arabische Schrift/arabische Schrift.

MONTE IATO

Herbst 2011

Inventar der Fundmünzen

Dietrich Feil

Abkürzungen

Frey-Kupper	S. Frey-Kupper, Die antiken Fundmünzen vom Monte Iato 1971-1990. Ein Beitrag zur Geldgeschichte Westsiziliens (unpubl. Diss. Lausanne 2007)
Grierson – Travaini	Ph. Grierson – L. Travaini, Medieval European Coinage 14: Italy III: South Italy, Sicily, Sardinia (Cambridge 1998)
Jenkins	G. K. Jenkins, Coins of Punic Sicily I, SNR 50 (1971) 25-78 (ND1997)
Minì	A. Minì, Monete di bronzo della Sicilia antica (1979)
SNG ANS	Sylloge nummorum Graecorum – American Numismatic Society (Zitate nach der Datenbank http://numismatics.org/search/)
SNG UK	Sylloge nummorum Graecorum – United Kingdom (Zitate nach der Datenbank http://www.sylloge-nummorum-graecorum.org/)
Weiss	Ch. Weiss, Die Mittelaltermünzen vom Monte Iato (unpubl. Liz.-Arb. Zürich 2006)

Gesamtüberblick

Der Bestand an Fundmünzen aus der Herbstgrabung 2011 fügt sich ganz in das Bild dessen, was am Ort zu erwarten war.

Von den 33 gefundenen Münzen sind 28 antik und 5 mittelalterlich. Gut die Hälfte des Bestandes antiker Münzen machen mit 15 Stück die siculo-punischen Prägungen aus, wobei der Typus „Kopf der Kore n. l./Pferd vor Palme n. r.“ (pu 1) mit 9 Exemplaren den Hauptteil stellt (I-M 1-9).

Aus der eigenen Prägung von Iaitas stammen 4 Münzen (I-M 16-19), ebensoviele aus der von Panormos (I-M 23-26).

Zweifelsfrei nicht aus Sizilien stammt nur eine einzige Münze, ein halbiertes Pentonkion aus Rhegion (I-M 27), das zugleich im Typenbestand vom Monte Iato neu zu sein scheint (andere Prägungen von Rhegion kommen allerdings – wenig überraschend – durchaus vor).

Inventarliste

Antike Münzen

Punische Münzen

Münzen nach pu-Typen

pu1

Inv.-Nr.: I-M 1

Finder-Nr.: SM 3

Areal und Fundort: PH III (12)-(13); 828,73 m ü. M.

Datum: 07. 09. 2011

Material: AE

Gewicht: 3,49 g

DM max.: 16,8 mm

Stempelstellung: 10 h

Erhaltung: VS korrodiert und flau, RS gut

VS: Kopf der Kore n. l.

RS: Pferd vor Palme n. r. stehend, r. drei Punkte

Münzbaustein: pu1

Prägeort: Punier, WSizilien (Frey-Kupper)

Nominale: ?

Datierung: 310-280 v. Chr. (und später?) (Frey-Kupper)

Vgl./Lit.: Frey-Kupper Nr. 815-1075 (3 Punkte: Nr. 857-873)

Inv.-Nr.: I-M 2

Finder-Nr.: SM 4

Areal und Fundort: PH IX (16) Sektor A; 828,82 m ü. M.

Datum: 07. 05. 2011

Material: AE

Gewicht: 2,52 g

DM max.: 17,0 g

Stempelstellung: 9 h

Erhaltung: beidseitig gut

VS: Kopf der Kore n. l. in Kreis

RS: Pferd vor Palme n. r. stehend in Kreis

Münzbaustein: pu1

Prägeort: Punier, WSizilien (Frey-Kupper)

Nominale: ?

Datierung: 310-280 v. Chr. (und später?) (Frey-Kupper)

Vgl./Lit.: Frey-Kupper Nr. 815-1075

Inv.-Nr.: I-M 3

Finder-Nr.: SM 7

Areal und Fundort: PH 73/74 III (5); 829,68 m ü. M.

Datum: 12. 09. 2011

Material: AE
Gewicht: 2,72 g
DM max.: 16,8 mm
Stempelstellung: 9 h
Erhaltung: beidseitig stark korrodiert, sicher erkennbar ein Kopf auf VS, eventuell Rest des Palmstammes auf RS; Bestimmung nicht ganz sicher
VS: Kopf der Kore n. l. in Kreis?
RS: Pferd vor Palme n. r. stehend in Kreis?
Münzbaustein: pu1 (?)
Prägeort: Punier, WSizilien (Frey-Kupper)
Nominale: ?
Datierung: 310-280 v. Chr. (und später?) (Frey-Kupper)
Vgl./Lit.: Frey-Kupper Nr. 815-1075

Inv.-Nr.: I-M 4

Finder-Nr.: MH 4

Areal und Fundort: IK-WQ 474/3 (12); 829,25 m ü. M.
Datum: 09. 09. 2011
Material: AE
Gewicht: 3,11 g
DM max.: 16,0 mm
Stempelstellung: 2 h
Erhaltung: beidseitig etwas verrieben und korrodiert
VS: Kopf der Kore n. l.
RS: Pferd vor Palme n. r. stehend
Münzbaustein: pu1
Prägeort: Punier, WSizilien (Frey-Kupper)
Nominale: ?
Datierung: 310-280 v. Chr. (und später?) (Frey-Kupper)
Vgl./Lit.: Frey-Kupper Nr. 815-1075

Inv.-Nr.: I-M 5

Finder-Nr.: MH 6

Areal und Fundort: IK-WQ 474/3 Abtragen vor VIII; 829,57 m ü. M.
Datum: 14. 09. 2011
Material: AE
Gewicht: 2,01 g
DM max.: 15,0 mm
Stempelstellung: ca. 3 h
Erhaltung: beidseitig stark korrodiert, Typ sicher bestimmbar
VS: Kopf der Kore n. l.
RS: Pferd vor Palme n. r. stehend
Münzbaustein: pu1
Prägeort: Punier, WSizilien (Frey-Kupper)
Nominale: ?
Datierung: 310-280 v. Chr. (und später?) (Frey-Kupper)
Vgl./Lit.: Frey-Kupper Nr. 815-1075

Inv.-Nr.: I-M 6

Finder-Nr.: SR 1

Areal und Fundort: IK-WQ 475 W-Reinigung; 830,70 m ü. M.

Datum: 06. 09. 2011
Material: AE
Gewicht: 2,65 g
DM max.: 16,0 mm
Stempelstellung: 3 h
Erhaltung: beidseitig stark korrodiert, aber bestimmbar
VS: Kopf der Kore n. l.
RS: Pferd vor Palme n. r. stehend
Münzbaustein: pu1
Prägeort: Punier, WSizilien (Frey-Kupper)
Nominale: ?
Datierung: 310-280 v. Chr. (und später?) (Frey-Kupper)
Vgl./Lit.: Frey-Kupper Nr. 815-1075

Inv.-Nr.: I-M 7

Finder-Nr.: SR 5

Areal und Fundort: IK-WQ 475 VIII (16); 830,65 m ü. M.
Datum: 14. 09. 2011
Material: AE
Gewicht: 1,62 g
DM max.: 15,5 mm
Stempelstellung: ?
Erhaltung: VS erkennbar, RS weitgehend zerstört; Bestimmung wahrscheinlich
VS: Kopf der Kore(?) n. l.
RS: Reste von Pferd vor Palme n. r. stehend?
Münzbaustein: pu1?
Prägeort: Punier, WSizilien (Frey-Kupper)
Nominale: ?
Datierung: 310-280 v. Chr. (und später?) (Frey-Kupper)
Vgl./Lit.: Frey-Kupper Nr. 815-1075

Inv.-Nr.: I-M 8

Finder-Nr.: SR 2

Areal und Fundort: IK-WQ 476 XVII (3); 832,93 m ü. M.
Datum: 13. 06. 2011
Material: AE
Gewicht: 2,07 g
DM max.: 16,0 mm
Stempelstellung: 2 h
Erhaltung: beidseitig stark korrodiert, Bestimmung sicher
VS: Kopf der Kore n. l.
RS: Pferd vor Palme n. r. stehend
Münzbaustein: pu1
Prägeort: Punier, WSizilien (Frey-Kupper)
Nominale: ?
Datierung: 310-280 v. Chr. (und später?) (Frey-Kupper)
Vgl./Lit.: Frey-Kupper Nr. 815-1075

Inv.-Nr.: I-M 9

Finder-Nr.: SR 8

Areal und Fundort: IK-WQ 477 (5) auf 828,97 m ü. M.

Datum: 29. 09. 2011
Material: AE
Gewicht: 2,33 g
DM max.: 16,6 mm
Stempelstellung: 1 h
Erhaltung: beidseitig korrodiert
VS: Kopf der Kore(?) n.l.
RS: Reste von Pferd vor Palme?
Münzbaustein: pu1?
Prägeort: Punier, WSizilien (Frey-Kupper)
Nominale: ?
Datierung: 310-280 v. Chr. (und später?) (Frey-Kupper)
Vgl./Lit.: Frey-Kupper Nr. 815-1075

pu2

Inv.-Nr.: I-M 10

Finder-Nr.: SM 6

Areal und Fundort: PH 73/74 II (3); 829,69 m ü. M.

Datum: 12. 09. 2011

Material: AE

Gewicht: 5,05 g

DM max.: 23,2 mm

Stempelstellung: ca. 12 h (?)

Erhaltung: sehr stark abgerieben und etwas korrodiert; sicher erkennbar ist nur der n. l. gerichtete Kopf der VS, der Pferdekopf der RS höchstens in Konturresten zu vermuten; Bestimmung unsicher

VS: Kopf der Kore(?) n. l.

RS: Pferdekopf n. r. ??

Münzbaustein: pu2(?)

Prägeort: WSizilien, Karthago, Sardinien (Frey-Kupper)

Nominale: ?

Datierung: 300/290-260 v. Chr. (Frey-Kupper)

Vgl./Lit.: Frey-Kupper Nr. 1111-1121; 1124-1173.

pu3

Inv.-Nr.: I-M 11

Finder-Nr.: SR 6

Areal und Fundort: IK-WQ 475/6 (30) XXI; 830,97 m ü. M.

Datum: 21. 9. 2011

Material: AE

Gewicht: 4,79 g

DM max.: 16,0 mm

Stempelstellung: 12 h

Erhaltung: VS und RS gut, nur leicht korrodiert

VS: Jünglingskopf n. l.

RS: springendes Pferd n. r.

Münzbaustein: pu3

Prägeort: Punier, WSizilien (Frey-Kupper)
Nominale: ?
Datierung: 350-330 v. Chr.? (Frey-Kupper)
Vgl./Lit.: Frey-Kupper Nr. 702-737

pu4

Inv.-Nr.: I-M 12

Finder-Nr.: SM 9

Areal und Fundort: PH IV (16); 828,88 m ü. M.

Datum: 15. 09. 2011

Material: AE

Gewicht: 1,62 g

DM max.: 14,8 mm

Stempelstellung: 6h

Erhaltung: beidseitig sehr gut, RS-Stempel etwas flau

VS: bekränzter Jünglingskopf n. l.

RS: Pferdeprotome n. r., darunter Delphin

Münzbaustein: pu4

Prägeort: WSizilien

Nominale: ?

Datierung: 350-330 v. Chr.? (Frey-Kupper)

Vgl./Lit.: Typ Frey-Kupper Nr. 702-738

Inv.-Nr.: I-M 13

Finder-Nr.: SM 13

Areal und Fundort: IK-WQ 473 V (10) 829,38 m ü. M.

Datum: 28. 09.2011

Material: AE

Gewicht: 1,62 g

DM max.: 14,7 mm

Stempelstellung: 8 h

Erhaltung: beide Seiten stark korrodiert; Schrötling mit Gusszapfenresten

VS: Reste von Kopf n. l.

RS: Pferdeprotome n. r., darunter Delphin

Münzbaustein: pu 4

Prägeort: WSizilien

Nominale: ?

Datierung: 350-330 v. Chr.? (Frey-Kupper)

Vgl./Lit.: Frey-Kupper 702-738

Andere punische Münzen

Inv.-Nr.: I-M 14

Finder-Nr.: MH 10

Areal und Fundort: IK-WQ 474 MA-Schicht 829,37 m ü. M.

Datum: 28. 09. 2011

Material: AE

Gewicht: 1,94 g

DM max.: 14,5 mm
Stempelstellung: 4h
Erhaltung: etwas abgerieben und korrodiert
VS: Palme mit Datteln
RS: Pferdekopf n. r. (sehr flauer Stempel)
Prägeort: punisch, WSizilien, Karthago
Nominale: ?
Datierung: 330-310 v. Chr. (Frey-Kupper)
Vgl./Lit.: Frey-Kupper Nr. 795-810

Inv.-Nr.: I-M 15

Finder-Nr.: MH 1

Areal und Fundort: IK-WQ 474/3 (1); 830,17 m ü. M.
Datum: 05. 09. 2011
Material: AE
Gewicht: 6,42 g
DM max.: 22,5 mm
Stempelstellung: wg. geringer Reste des Kranzes nicht bestimmbar
Erhaltung: beidseitig stark abgerieben und korrodiert
VS: Januskopf (nur Rest d. l. Profils)
RS: Kranz (Innenzeichen nicht erkennbar)
Prägeort: Lilybaion o. a. WSizil. Prägestätte (Frey-Kupper) bzw. Panormos (SNG UK)
Nominale: Ganzstück
Datierung: 180/70-150/40 v. Chr. (SNG UK a. O. 200-0 v. Chr.)
Vgl./Lit.: Frey-Kupper Nr. 181ff. (Lilybaion o. a. westsizil. Prägestätte 180/70-150/40; hat keine Janus-Kranz-Typen für Panormos)
SNG UK X 656 (http://www.s110120695.websitehome.co.uk/SNG/sng_reply2a_-20110918.php?verb=SNGuK_1000_0656)

Iaitas

Inv.-Nr.: I-M 16

Finder-Nr.: SR 3

Areal und Fundort: IK-WQ 476 XVII (3); 832,96 m ü. M.
Datum: 13. 09. 2011
Material: AE
Gewicht: 3,62 g
DM max.: 15,8 mm
Stempelstellung: 4 h
Erhaltung: beidseitig sehr stark abgerieben und korrodiert; Bestimmung wahrscheinlich
VS: Kopf des Zeus n. l.
RS: steh. Herakles mit Keule
Münzbaustein: i2
Prägeort: Iaitas
Nominale: Halbstück
Datierung: 150/40-130 v. Chr. (Frey-Kupper)
Vgl./Lit.: Typ Frey-Kupper Nr. 68-101

Inv.-Nr.: I-M 17

Finder-Nr.: SM 14

Areal und Fundort: WQ 473 VIII (14); auf 829,04 m ü. M.
Datum: 29. 09. 2011
Material: AE
Gewicht: 2,59 g
DM max.: 20,1 mm
Stempelstellung: 12 h??
Erhaltung: VS stark, RS sehr stark korrodiert; Bestimmung unsicher; Schrötlingsriss
VS: Kopf des Zeus(?) n. l.
RS: sehr stark korrodiert; stehende Artemis mit Fackel??
Prägeort: Iaitas?
Nominale: Ganzstück?
Datierung: 150/40-130 v. Chr.?
Vgl./Lit.: Typ Frey-Kupper Nr. 111-114??

Inv.-Nr.: I-M 18

Finder-Nr.: SM 10

Areal und Fundort: IK-PH 72 Streufund nördlich von PH 72
Datum: 20. 09. 2011
Material: AE
Gewicht: 3,11 g
DM max.: 16,8 mm
Stempelstellung: ca. 11 h
Erhaltung: beidseitig etwas flau und korrodiert; Stempel beidseitig stark dezentriert, VS n. l. o., RS etwas weniger stark n. r.
VS: Kopf mit Turmzinnenhelm (wg. starker Dezentrierung nicht sichtbar) n. r. im Perlkreis
RS: n. l. stehender Krieger mit Lanze i. d. R., L. zu dem auf dem Boden stehenden Schild gesenkt; im Perlkreis
links: IAITI, rechts wg. Dezentrierung nicht ausgeprägt
Münzbaustein: i3
Prägeort: Iaitas
Nominale: Hemilitron
Datierung: 90-50/40 v. Chr. (Frey-Kupper)
Vgl./Lit.: Typ Frey-Kupper Nr. 126-146

Inv.-Nr.: I-M 19

Finder-Nr.: MH 3

Areal und Fundort: IK-WQ 474/3 Reinigung W-Profil; 829,10 m ü. M.
Datum: 06. 09. 2011
Material: AE
Gewicht: 8,61 g
DM max.: 22,9 mm
Stempelstellung: 6h
Erhaltung: VS flau, RS gut
VS: Herakleskopf n. r.
IAITI ΝΩΝ (fast abgerieben)
RS: Triskelis im Perlkranz, geflüg. Gorgoneion im Zentrum, Ähren zwischen den Beinen
Prägeort: Iaitas
Nominale: Litra
Datierung: 50/40-30/20 v. Chr. (Frey-Kupper)
Vgl./Lit.: Frey-Kupper Nr. 149-153

Andere Städte

Messana/Mamertiner

Inv.-Nr.: I-M 20

Finder-Nr.: MH 5

Areal und Fundort: IK-WQ XIII (18); 829,08 m ü. M.

Datum: 12. 09. 2011

Material: AE

Gewicht: 9,72 g

DM max.: 25,5 mm

Stempelstellung: ca. 11 h

Erhaltung: beidseitig abgerieben und korrodiert; Beizeichen, Perlkreis u. dgl. sind weder auf VS noch auf RS sichtbar

VS: bekränzter Kopf des Ares n. l.

RS: Krieger n.l., m.d.R. sein Pferd führend, i.d.L. Lanze

Prägeort: Messana/Mamertinoi

Nominale: Pentonkion

Datierung: nach 211/10 v. Chr. (Frey-Kupper)

Vgl./Lit.: Frey-Kupper Nr. 207-216

Inv.-Nr.: I-M 21

Finder-Nr.: MH 2

Areal und Fundort: IK-WQ 474/3 (2); 829,60 m ü. M.

Datum: 05. 09. 2011

Material: AE

Gewicht: 7,25 g

DM max.: 25,9 mm

Stempelstellung: ?

Erhaltung: sehr stark abgerieben, daher nur mit Vorbehalt bestimmbar!

VS: Apollonkopf(?)

RS: Krieger (?)

Prägeort: Messana/Mamertinoi(?)

Nominale: Pentonkion

Datierung: nach 211/10 v. Chr. (Frey-Kupper)

Vgl./Lit.: Frey-Kupper Nr. 221ff.

Nakona?

Inv.-Nr.: I-M 22

Finder-Nr.: SM 1

Areal und Fundort: PH 72 II (1); 830,00 m ü. M.

Datum: 05. 09. 2011

Material: AE

Gewicht: 1,42 g

DM max.: 21,3 mm

Stempelstellung: ca. 3 h

Erhaltung: beidseitig stark abgerieben und korrodiert; Bestimmung nicht ganz sicher
VS: Zeus(?)-Kopf n. l. (?)
RS: Adler mit ausgebreiteten Flügeln im Perlkreis?
Prägeort: unbek. WSizil. Prägestätte (Frey-Kupper); and.: Nakona?
Nominale: ?
Datierung: 2. Jh.–M. 1. Jh. v. Chr. (Frey-Kupper)
Vgl./Lit.: Frey-Kupper Nr. 696 (unbek. WSizil. Prägestätte, 2. Jh.–M. 1. Jh.; andere Nakona)

Panormos

Inv.-Nr.: I-M 23

Finder-Nr.: SM 5

Areal und Fundort: PH 73/74 Reinigung; 829,30 m ü. M.
Datum: 09. 09. 2011
Material: AE
Gewicht: 4,79 g
DM max.: 20,0 mm
Stempelstellung: 2 h
Erhaltung: beidseitig stark korrodiert
VS: Kopf des Zeus n. l.
RS: Krieger leicht n. l. stehend, L. mit Lanze erhoben, Schild r. am Boden
Münzbaustein: p2
Prägeort: Panormos
Nominale: Ganzstück
Datierung: 150/40-130 v. Chr. (Frey-Kupper)
Vgl./Lit.: Frey-Kupper Nr. 315-378 (wg. Gewicht eher als Nr. 291-305), Monogramm o. dgl.
wg. schlechter Erhaltung nicht erkennbar

Inv.-Nr.: I-M 24

Finder-Nr.: MH 7

Areal und Fundort: 474/3 V abtragen; 829,32 m ü. M.
Datum: 14. 09. 2011
Material: AE
Gewicht: 4,66 g
DM max.: 21,9 mm
Stempelstellung: 12 h?
Erhaltung: beidseitig sehr stark abgerieben, Bestimmung unsicher
VS: Kopf des Zeus n. l.
RS: Krieger leicht n. l. stehend, L. mit Lanze erhoben, Schild r. am Boden?
Münzbaustein: p2
Prägeort: Panormos
Nominale: Ganzstück
Datierung: 150/40-130 v. Chr. (Frey-Kupper)
Vgl./Lit.: Frey-Kupper Nr. 315-378 (wg. Gewicht eher als Nr. 291-305)

Inv.-Nr.: I-M 25

Finder-Nr.: SM 8

Areal und Fundort: PH 73/74 Reinigung; 828,70 m ü. M.
Datum: 14. 09. 2011
Material: AE

Gewicht: 10,49 g
DM max.: 27,3 mm
Stempelstellung: 12 h
Erhaltung: beidseitig etwas korrodiert
VS: behelmter Ares-Kopf n. r.
RS: Kore n. l. stehend mit Patera i. d. R. und Füllhorn i. d. L.
[II]ANOP [MI-TAN]
Prägeort: Panormos
Nominale: Litra
Datierung: 90-50/40 v. Chr. (Frey-Kupper)
Vgl./Lit.: Typ Frey-Kupper Nr. 424-426

Inv.-Nr.: I-M 26

Finder-Nr.: MH 9

Areal und Fundort: WQ 474/3 XXIII (40); 828,38 m ü. M.
Datum: 21. 09. 2011
Material: AE
Gewicht: 12,89 g
DM max.: 26,2 mm
Stempelstellung: 12h
Erhaltung: VS etwas, RS stärker korrodiert und abgerieben
VS: behelmter Areskopf n. r.
RS: Kore n. l. stehend mit Patera i. d. R. und Füllhorn i. d. L.
IIANOP MI-TAN
Prägeort: Panormos
Nominale: Litra
Datierung: 90-50/40 v. Chr. (Frey-Kupper)
Vgl./Lit.: Frey-Kupper Nr. 424-426

Rhegion

Inv.-Nr.: I-M 27

Finder-Nr.: SR 7

Areal und Fundort: IK-WQ 476 (36) XXXIV; 830,65 m ü. M.
Datum: 22. 09. 2011
Material: AE
Gewicht: 4,80 g
DM max.: 26,8 mm
Stempelstellung: 12 h
Erhaltung: halbiert; VS und RS leicht korrodiert, aber gut
VS: Rest des Artemiskopfes
RS: Apollon auf Omphalos n. l. sitzend (Pfeil u. Bogen i. d. R. fehlen)
[P]HΓINΩN
Prägeort: Rhegion
Nominale: Pentonkion
Datierung: 210-89 v. Chr.
Vgl./Lit.: SNG ANS III Nr. 750-752

Solus?

Inv.-Nr.: I-M 28

Finder-Nr.: SM 2

Areal und Fundort: PH II (7) Reinigung; ohne Niveau

Datum: 06. 09. 2011

Material: AE

Gewicht: 3,95 g

DM max.: 17,5 mm

Stempelstellung: 7 h

Erhaltung: VS durch Korrosion in Bildmitte stark gestört, RS stark korrodiert

VS: Herakles mit Löwenskalp n. r.

RS: Hippokamp n. r. (geringe Reste)

Prägeort: Solus (?)

Nominale: Trias

Datierung: 2. H. 4. Jh. v. Chr.

Vgl./Lit.: Frey-Kupper Nr. 541.- Jenkins I 74 T. 23 Nr. 19.

Mittelalterliche Münzen

Inv.-Nr.: I-M 29

Finder-Nr.: SR 4

Areal und Fundort: IK-WQ VIII (8); 831,05 m ü. M.

Datum: 14. 09. 2011

Material: AE

Gewicht: 1,68 g

DM max.: 11,5 mm

Stempelstellung: 12 h

Erhaltung: wenig abgegriffen, aber Metallkörper stark angegriffen, Bestimmung sicher

VS: kufische Legende

RS: Löwenkopfmaske

Münzbaustein: m3

Prägeort: Kgr. Sizilien, Messina

Prägeherr: Wilhelm II.

Nominale: Follar

Datierung: 1166-1189

Vgl./Lit.: Typ Grierson – Traviani Nr. 433-437

Inv.-Nr.: I-M 30

Finder-Nr.: MH 11

Areal und Fundort: IK-WQ 474 829,21 m ü. M.

Datum: 28. 09. 2011

Material: AE

Gewicht: 2,46 g

DM max.: 12,7 mm

Stempelstellung: 12 h

Erhaltung: beidseitig stark korrodiert

VS: kufische Legende

RS: Löwenkopfmaske

Münzbaustein: m3

Prägeort: Kgr. Sizilien, Messina

Prägeherr: Wilhelm II.

Nominale: Follar

Datierung: 1166-1189

Vgl./Lit.: Typ Grierson – Traviani Nr. 433-437

Inv.-Nr.: I-M 31

Finder-Nr.: SM 11

Areal und Fundort: IK-PH 73/74 Streufund nördlich von PH 73/74

Datum: 22. 09. 2011

Material: AE

Gewicht: 0,32 g

DM max.: 14,0 mm

Stempelstellung: 12 h

Erhaltung: VS flau, RS etwas besser

VS: Adler frontal mit Kopf n.l.

+E IMPERATOR

RS: gekrönte Büste e. f.

FRIDERIC REX

Münzbaustein: m5
Prägeort: Kgr. Sizilien, Palermo o. Messina
Prägeherr: Heinrich VI./Friedrich II.
Nominale: Denaro
Datierung: 1195/96 (Grierson – Traviani 1196/97)
Vgl./Lit.: Typ Grierson – Traviani Nr. 488-491

Inv.-Nr.: I-M 32

Finder-Nr.: MH 8

Areal und Fundort: WQ 474/3 XXIII (40)
Datum: 21. 09. 2011
Material: AR
Gewicht: 0,58 g
DM max.: 15,6 mm
Stempelstellung: 6 h
Erhaltung: beidseitig gut; Legende nicht voll auf Schrötling
VS: Adler frontal mit Kopf n.l.
+E IMPERATOR
RS: gekrönte Büste e. f.
FRIDERIC REX

Münzbaustein: m5
Prägeort: Kgr. Sizilien, Palermo o. Messina
Prägeherr: Heinrich VI./Friedrich II.
Nominale: Denaro
Datierung: 1195/96 (Grierson – Traviani 196/97)
Vgl./Lit.: Typ Grierson – Traviani Nr. 488-491

Inv.-Nr.: I-M 33

Finder-Nr.: SM 12

Areal und Fundort: WQ 473 II (4); auf 829,73 m ü. M.
Datum: 26. 09. 2011
Material: AR
Gewicht: 0,52 g
DM max.: 17,3 mm
Stempelstellung: 12 h
Erhaltung: beidseitig gut, Legende wg. kleinen und unregelmäßigen Schrötlings unvollständig ausgeprägt
VS: Kreuz
+°F°IPERATOR (nach außen fragmentiert)
RS: gekrönter Adler mit Kopf n. l.
°R°EX°SICIL° (nach außen fragmentiert)

Münzbaustein: m7
Prägeort: Kgr. Sizilien, Messina
Prägeherr: Friedrich II.
Nominale: Denaro
Datierung: 1220-1250
Vgl./Lit.: Typ Grierson – Traviani Nr. 536

Tafeln

Antike Münzen



I-M 1
SM 3



I-M 2
SM 4



I-M 3
SM 7



I-M 4
MH 4



I-M 5
MH 6



I-M 6
SR 1

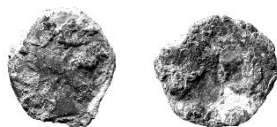

I-M 7
SR 5



I-M 8
SR 2



I-M 9
SR 8



I-M 10
SM 6



I-M 11
SR 6



I-M 12
SM 9



I-M 13
SM 13



I-M 14
MH 10

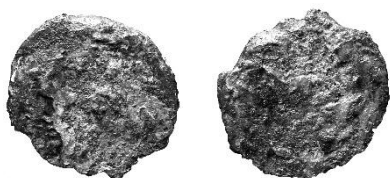

I-M 15
MH 1



I-M 16
SR 3



I-M 17
SM 14



I-M 18
SM 10



I-M 19
MH 3



I-M 20
MH 5



I-M 21
MH 2



I-M 22
SM 1



I-M 23
SM 5



I-M 24
MH 7

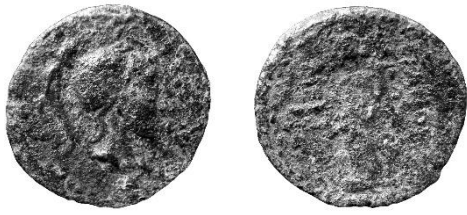

I-M 25
SM 8



I-M 26
MH 9



I-M 27
SR 7



I-M 28
SM 2

Mittelalterliche Münzen



I-M 29
SR 4



I-M 30
MH 11



I-M 31
SM 11



I-M 32
MH 8



I-M 33
SM 12

MONTE IATO

Herbst 2012

Inventar der Fundmünzen

Dietrich Feil

Abkürzungen

Frey-Kupper	S. Frey-Kupper, Die antiken Fundmünzen vom Monte Iato 1971-1990. Ein Beitrag zur Geldgeschichte Westsiziliens (unpubl. Diss. Lausanne 2007)
Grierson – Travaini	Ph. Grierson – L. Travaini, Medieval European Coinage 14: Italy III: South Italy, Sicily, Sardinia (Cambridge 1998)
Jenkins	G. K. Jenkins, Coins of Punic Sicily I, SNR 50 (1971) 25-78 (ND1997)
Minì	A. Minì, Monete di bronzo della Sicilia antica (1979)
SNG ANS	Sylloge nummorum Graecorum – American Numismatic Society (Zitate nach der Datenbank http://numismatics.org/search/)
SNG UK	Sylloge nummorum Graecorum – United Kingdom (Zitate nach der Datenbank http://www.sylloge-nummorum-graecorum.org/)
Weiss	Ch. Weiss, Die Mittelaltermünzen vom Monte Iato (unpubl. Liz.-Arb. Zürich 2006)

Inventarliste

Antike Münzen

Punische Münzen

Münzen nach pu-Typen

pu1

Inv.-Nr.: I-M 34

Finder-Nr.: RI 10

Areal und Fundort: IK-WQ 478 (44), 833,01 m ü. M.

Datum: 11. 09. 2012

Material: AE

Gewicht: 2,57 g

DM max.: 15,5 mm

Stempelstellung: 6 h

Erhaltung: etwas berieben, Bestimmung sicher

VS: Kopf der Kore n. l.

RS: Pferd vor Palme n. r., davor 2 Punkte, im Kreis

Münzbaustein: pu1

Prägeort: WSizilien

Nominale:

Datierung: 310-280 v. Chr.

Vgl./Lit.:

Inv.-Nr.: I-M 35

Finder-Nr.: RI 13

Areal und Fundort: IK-WQ 478 (54), 833,09 m ü. M.

Datum: 12. 09. 2012

Material: AE

Gewicht: 2,80 g

DM max.: 16,8 mm

Stempelstellung: 2 h

Erhaltung: etwas berieben, Bestimmung sicher

VS: Kopf der Kore n. l.

RS: Pferd vor Palme n. r. stehend, im Kreis

Münzbaustein: pu1

Prägeort: WSizilien

Nominale:

Datierung: 310-280 v. Chr.

Vgl./Lit.:

Inv.-Nr.: I-M 36

Finder-Nr.: RI 17

Areal und Fundort: IR-WQ 478 (71), 831,70 m ü. M.

Datum: 18. 09. 2012
Material: AE
Gewicht: 2,07 g
DM max.: 15,8 mm
Stempelstellung: 12 h
Erhaltung: beidseitig etwas korrodiert, aber gut erkennbar
VS: Kopf der Kore n. l.
RS: Pferd vor Palme stehend n. r.
Münzbaustein: pu1
Prägeort: Punier, WSizilien (Frey-Kupper)
Nominale: ?
Datierung: 310-280 v. Chr. (und später?) (Frey-Kupper)
Vgl./Lit.: Frey-Kupper Nr. 815-1075

Inv.-Nr.: I-M 37

Finder-Nr.: YG 1

Areal und Fundort: IK-PH 72/73 IV (6), 829,85 m ü. M.
Datum: 24. 09. 2012
Material: AE
Gewicht: 2,22 g
DM max.: 15,9 mm
Stempelstellung: 9 h
Erhaltung: berieben, sonst beidseitig gut; Bestimmung sicher
VS: Kopf der Kore n. l.
RS: Pferd vor Palme n. r. stehend, Punkt l. o. (4. Quadrant), alles im Kreis
Münzbaustein: pu1
Prägeort: WSizilien
Nominale:
Datierung: 310-280 v. Chr.
Vgl./Lit.:

Inv.-Nr.: I-M 38

Finder-Nr.: RI 9

Areal und Fundort: IK-WQ 478 (42); 832,26 m ü. M.
Datum: 11. 9. 2012
Material: AE
Gewicht: 3,44 g
DM max.: 18,4 mm
Stempelstellung: 12 h?
Erhaltung: stark berieben und korrodiert
VS: Kopf der Kore n. l.?
RS: Pferd vor Palme n. r.?
Münzbaustein: pu1?
Prägeort:
Nominale:
Datierung:
Vgl./Lit.:

Inv.-Nr.: I-M 39

Finder-Nr.: RI 15

Areal und Fundort: IK-WQ 478 (55), 832,65 m ü. M.

Datum: 12. 09. 2012
Material: AE
Gewicht: 2,97 g
DM max.: 19,5 mm
Stempelstellung:
Erhaltung: stark korrodiert, fragmentiert, Bestimmung sehr unsicher
VS: Reste von Kopf n. l.???
RS: Reste von Palmstamm???
Münzbaustein: pu1???
Prägeort:
Nominale:
Datierung:
Vgl./Lit.:

pu 2

Inv.-Nr.: I-M 40

Finder-Nr.: RI 6

Areal und Fundort: IK-WQ 478 (22), 832,92 m ü. M.

Datum: 07. 09. 2012

Material: AE

Gewicht: 5,15 g

DM max.: 18,4 mm

Stempelstellung: 4 h

Erhaltung: VS schlecht, RS nur wenig korrodiert

VS: weiblicher Kopf (Kore) n. l.

RS: Pferdekopf n. r.

Münzbaustein: pu2

Prägeort: WSizilien oder Karthago

Nominale:

Datierung: 300/290-260 v. Chr.

Vgl./Lit.: Frey-Kupper 1111-1173

Inv.-Nr.: I-M 41

Finder-Nr.: RI 24

Areal und Fundort: IK-WQ 478 XXXII (93), 831,53 m ü. M.

Datum: 26. 09. 2012

Material: AE

Gewicht: 6,93 g

DM max.: 18,01 mm

Stempelstellung:

Erhaltung:

VS:

RS:

Münzbaustein:

Prägeort:

Nominale:

Datierung:

Vgl./Lit.:

pu3

Inv.-Nr.: I-M 42

Finder-Nr.: MS 1

Areal und Fundort: WQ 455 IV (4), 830,83

Datum: 12. 9. 2012

Material: AE

Gewicht: 2,42 g

DM max.: 16,4

Stempelstellung: 6 h

Erhaltung: beidseitig Korrosionsspuren, sonst sehr gut

VS: Jünglingskopf mit Ährenkranz n. l.

RS: springendes Pferd n. r., davor Punkt

Münzbaustein: pu3

Prägeort: WSizilien?

Nominale:

Datierung: 350/40-330 v. Chr.

Vgl./Lit.: Frey-Kupper 747-794

pu4

Inv.-Nr.: I-M 43

Finder-Nr.: MS 2

Areal und Fundort: WQ 465/69 Reinigung, ohne Niveau

Datum: 19. 09. 2012

Material: AE

Gewicht: 3,70 g

DM max.: 16,3 mm (mit Gusszapfen)

Stempelstellung: ca. 6 h

Erhaltung: VS schlecht, RS gut erhalten

VS: männlicher Kopf n. l.

RS: Pferdeprotome n. l.

Münzbaustein: pu4

Prägeort: WSizilien (Frey-Kupper)

Nominale:

Datierung: 350-330 v. Chr.

Vgl./Lit.: Frey-Kupper Nr. 702-745 (unterscheidende Details nicht erkennbar)

Inv.-Nr.: I-M 44

Finder-Nr.: MH 2

Areal und Fundort: WQ 473 VIII (22) E, 827,80 m ü. M.

Datum: 05. 09. 2012

Material: AE

Gewicht: 2,66 g

DM max.: 12,4 mm

Stempelstellung:

Erhaltung: abgerieben; für das Münzbild kleiner Schrötling

VS: (Jünglings?)Kopf n. r.

RS:

Münzbaustein:

Prägeort:
Nominale:
Datierung:
Vgl./Lit.:

pu5

Inv.-Nr.: I-M 45

Finder-Nr.: RI 16

Areal und Fundort: IK-WQ 478 (71), 832,143 m ü. M.

Datum: 17. 09. 2012

Material: AE

Gewicht: 5,62 g

DM max.: 19,3 mm

Stempelstellung: 12 h

Erhaltung: abgerieben und korrodiert, sicher bestimmbar; RS deutlich dezentriert

VS: Palme mit Früchten

RS: Pegasos n. l. (nur Hinterteil ausgeprägt)

Münzbaustein: pu5

Prägeort: WSizilien (Frey-Kupper)

Nominale: ?

Datierung: 290/80-260 v. Chr.

Vgl./Lit.: Frey-Kupper 1086-1110

Iaitas

i3

Inv.-Nr.: I-M 46

Finder-Nr.: MH 3

Areal und Fundort: WQ 473 XXVII (40), 830,74 m ü. M.

Datum: 10. 09. 2012

Material: AE

Gewicht: 4,36 g

DM max.: 16,7 mm

Stempelstellung: 12 h

Erhaltung: etwas berieben und korrodiert, Bestimmung sicher

VS: Kopf mit Turmzinnenhelm n. r.

RS: stehender Krieger mit Schild und Lanze

Münzbaustein: i3

Prägeort: Iaitas

Nominale:

Datierung: 90-50/40 v. Chr.

Vgl./Lit.:

Andere Städte

Panormos

p2

Inv.-Nr.: I-M 47

Finder-Nr.: MS 3

Areal und Fundort: IK-WQ Reinigung W-Profil, 828,06 m ü. M.

Datum: 20. 09. 2012

Material: AE

Gewicht: 4,64 g

DM max.: 20,7 mm

Stempelstellung: 9 h

Erhaltung: beidseitig stark korrodiert, Bestimmung sicher

VS: Kopf des Zeus n. l., in Perlkreis

RS: leicht n. l. gewendet stehender Krieger, in Perlkreis

Münzbaustein: p2

Prägeort: Panormos

Nominale:

Datierung: 180/70-130 v. Chr.

Vgl./Lit.:

Inv.-Nr.: I-M 48

Finder-Nr.: RI 21

Areal und Fundort: IK-WQ 478 XXIII (78)

Datum: 21. 09. 2012

Material: AE

Gewicht: 5,60 g

DM max.: 21,9 mm

Stempelstellung: 3 h

Erhaltung: beidseitig berieben und korrodiert, Bestimmung sicher

VS: Kopf des Zeus n. l., in Perlkreis, deutlich dezentriert

RS: stehender Krieger, l. im Feld Ligatur aus ΠΑΡ

Münzbaustein: p2

Prägeort: Panormos

Nominale:

Datierung: 180/70-130 v. Chr.

Vgl./Lit.:

Inv.-Nr.: I-M 49

Finder-Nr.: RI 22

Areal und Fundort: IK-WQ 478 XV (80), 831,35

Datum: 21. 09. 2012

Material: AE

Gewicht:

DM max.: 21,4 mm

Stempelstellung: 6 h

Erhaltung: beidseitig korrodiert, Bestimmung sicher

VS: Kopf des Zeus n. l.

RS: stehender Krieger

Münzbaustein: p2
Prägeort: Panormos
Nominale:
Datierung: 180/70-130 v. Chr.
Vgl./Lit.:

Inv.-Nr.: I-M 50

Finder-Nr.: RI 23

Areal und Fundort: IK-WQ 478 XV (80), 831,45 m ü. M.
Datum: 24. 09. 2012
Material: AE
Gewicht: 7,66 g
DM max.: 25,7 mm
Stempelstellung: 1 h
Erhaltung: beidseitig stark berieben und korrodiert, Bestimmung sicher
VS: Kopf des Zeus n. l.
RS: stehender Krieger
Münzbaustein: p2
Prägeort: Panormos
Nominale:
Datierung: 180/70- 130 v. Chr.
Vgl./Lit.:

Inv.-Nr.: I-M 51

Finder-Nr.: YG 2

Areal und Fundort: IK-PH 72/73 VI (8), 829,87 m ü. M.
Datum: 25. 09. 2012
Material: AE
Gewicht:
DM max.: 22,4 mm
Stempelstellung: 12 h
Erhaltung: beidseitig etwas berieben und korrodiert, Bestimmung sicher
VS: Kopf des Zeus n. l.
RS: stehender Krieger mit Schild und Lanze, l. im Feld Monogramm aus ΠΑΡ, r. Legendenrest?
Münzbaustein: p2
Prägeort: Panormos
Nominale:
Datierung: 180/70-130 v. Chr.
Vgl./Lit.:

andere Typen

Inv.-Nr.: I-M 52

Finder-Nr.: RI 11

Areal und Fundort: IK-WQ 478 (45), 832,77 m ü. M.
Datum: 11. 09. 2012
Material: AE
Gewicht: 12,27 g
DM max.: 26,1 mm

Stempelstellung: 12 h

Erhaltung: etwas berieben und korrodiert, aber gut identifizierbar

VS: behelmter Kopf des Ares n. r. im Perlkreis

RS: n. l. stehende, langgewandete weibliche Gestalt mit abgewinkelt vorgestreckter Rechter und Füllhorn in der Linken (Kore)

(ΠΑ)NOP – (ΜΙ)-TAN

Münzbaustein: -

Prägeort: Panormos

Nominale: Litra

Datierung: 90-50/40 v. Chr.

Vgl./Lit.: Frey-Kupper Nr. 424-428

Inv.-Nr.: I-M 53

Finder-Nr.: RI 14

Areal und Fundort: IK-WQ 478 (54), 832,69 m ü. M.

Datum: 12. 9. 2012

Material: AE

Gewicht: 1,98 g

DM max.: 19,1 mm

Stempelstellung: 12 h

Erhaltung: beidseitig stark korrodiert

VS: bärtiger Kopf (Herakles?) n. l., Perlkreis?

RS: säugende Wölfin mit Zwillingen n. r.
Buchstabenreste über der Wölfin?

Münzbaustein:

Prägeort: Panormos

Nominale: Quadrans

Datierung: nach 241 v. Chr.

Vgl./Lit.:

Inv.-Nr.: I-M 54

Finder-Nr.: RI 18

Areal und Fundort: IR-WQ 478 (72), 831,83 m ü. M.

Datum: 18. 09. 2012

Material: AE

Gewicht: 4,99 g

DM max.: 19,44 mm

Stempelstellung:

Erhaltung: beidseitig abgerieben und sehr korrodiert, Bestimmung unsicher

VS: Kopf ?

RS: länglicher Gegenstand?

Münzbaustein: p?

Prägeort:

Nominale:

Datierung:

Vgl./Lit.:

Syrakus

s3b

Inv.-Nr.: I-M 55

Finder-Nr.: RI 20

Areal und Fundort: Streufund aus Abraum

Datum: 20. 09. 2012

Material: AE

Gewicht: 3,96 g

DM max.: 20,0 mm

Stempelstellung:

Erhaltung: beidseitig stark korrodiert, halbiert

VS: völlig korrodiert

RS: (halbierter) Dreizack

Münzbaustein: s3b

Prägeort: Syrakus

Nominale:

Datierung:

Vgl./Lit.:

Römer in Sizilien

Inv.-Nr.: I-M 56

Finder-Nr.: RI 3

Areal und Fundort: WQ 476 W-Profil, 831,76 m ü. M.

Datum: 05. 09. 2012

Material: AE

Gewicht: 4,60 g

DM max.: 19,6 mm

Stempelstellung: 6 h

Erhaltung: verrieben und korrodiert, aber identifizierbar

VS: behelmter Kopf der Roma n. r., dahinter Kugel

RS: Prora n. r., darüber Kornähre, darunter Kugel
ROMA zwischen Prora und Ähre

Münzbaustein:

Prägeort: Sizilien

Nominale: Uncia

Datierung: 214-212 v. Chr.

Vgl./Lit.: RRC 153 Nr. 42/4

Inv.-Nr.: I-M 57

Finder-Nr.: RI 8

Areal und Fundort: IK-WQ 478 (48), 831,61 m ü. M.

Datum: 11. 09. 2012

Material: AE

Gewicht: 1,50 g

DM max.: 10,5 mm

Stempelstellung:

Erhaltung: VS unkenntlich, RS fast fehlerlos

VS: (Demeterkopf)
RS: Prora n. r., darauf Ligatur aus ΠΑΡ
Münzbaustein: -
Prägeort: Römer in Sizilien
Nominale: Teilstück
Datierung: 180/70-150/40 v. Chr.
Vgl./Lit.: Frey-Kupper 382-388

Rom, Republik

Inv.-Nr.: I-M 58

Finder-Nr.: RI 1

Areal und Fundort: IK-WQ 478 Reinigung; 831,61 m ü. M.

Datum: 03. 09. 2012

Material: AR

Gewicht: 0,81 g

DM max.: 13,5 mm

Stempelstellung: 9 h

Erhaltung: beidseitig stark korrodiert, aber Bild beidseitig sicher identifizierbar

VS: behelmter Roma-Kopf n. r.

RS: zwei Reiter (Dioskuren) n. r.

Münzbaustein: -

Prägeort: Rom

Nominale: Sesterz

Datierung: nach 211 v. Chr.

Vgl./Lit.: RRC 155 Nr. 44/7.- Frey-Kupper 1193-1195

Rom, Kaiserzeit

Inv.-Nr.: I-M 59

Finder-Nr.: RI 7

Areal und Fundort: IK-WQ 478 (38), 832,34 m ü. M.

Datum: 10. 09. 2012

Material: AE

Gewicht: 11,70 g

DM max.: 29,1 mm

Stempelstellung: 1 h

Erhaltung: beidseitig stark berieben, etwas korrodiert, grob halbiert

VS: belorbeerter Kaiserkopf n. r., Legende
(MAXI)MINVS (PIVS AVG. GERM.)

RS: frontal mit Kopf n. l. stehende Fides mit 2 Feldzeichen in Händen, Legende
(FIDES) MILITVM
im Feld: (S -) C

Münzbaustein:

Prägeort: Rom

Nominale: Sesterz

Datierung: 236-238

Vgl./Lit.: RIC 4.2 Nr. 78

Inv.-Nr.: I-M 60

Finder-Nr.: RI 19

Areal und Fundort: IK-WQ 458, 831,74 m ü. M.

Datum: 19. 09. 2012

Material: AE

Gewicht: 1,62 g

DM max.: 18,33 mm

Stempelstellung:

Erhaltung: beidseitig stark korrodiert, Bestimmung nicht möglich

VS: ?

RS: Rest von stark dezentriertem Perlkreis?

Münzbaustein:

Prägeort:

Nominale:

Datierung:

Vgl./Lit.:

Mittelalterliche Münzen

m3

Inv.-Nr.: I-M 61

Finder-Nr.: MH 1

Areal und Fundort: WQ 473 Streufund, 828,57 m ü. M.

Datum: 03. 09. 2012

Material: AE

Gewicht: 1,96 g

DM max.: 12,8 mm

Stempelstellung:

Erhaltung: sehr stark korrodiert, nicht sicher identifizierbar

VS:

RS:

Münzbaustein: m3?

Prägeort:

Nominale:

Datierung:

Vgl./Lit.:

m6

Inv.-Nr.: I-M 62

Finder-Nr.: RI 4

Areal und Fundort: IK-WQ 478 (9), 832,61 m ü. M.

Datum: 06. 09. 2012

Material: BI

Gewicht: 0,37 g

DM max.: 14,9 mm

Stempelstellung: ca. 6 h

Erhaltung: etwas verkrustet, sonst beidseitig gut; fragmentiert

VS: gekrönter Adler mit gespreizten Schwingen frontal, Kopf n. l., in doppeltem Perlkreis,
Legende, Kreis
(FRED)ER(IC ° REX)

RS: sechszackiger Stern mit Punkten zwischen den Zacken, in Kreis, Legende, Kreis
(+ RGNI SICI)LIE

Münzbaustein: m6

Prägeort: Palermo/Messina

Prägeherr: Friedrich II.

Nominale: Denar

Datierung: 1198-1205

Vgl./Lit.: Grierson-Travaini 501.- Weiss 426-473

m7

Inv.-Nr.: I-M 63

Finder-Nr.: RI 5

Areal und Fundort: IK-WQ 478 (17), 832,60 m ü. M.
Datum: 06. 05. 2012
Material: BI
Gewicht: 0,45 g
DM max.: 14,0 mm
Stempelstellung: 9 h
Erhaltung: etwas berieben, sonst gut
VS: Kreuz im Kreis, Legende, Kreis
+ ° F ° ĪPERATOR
RS: Adler mit ausgebreiteten Schwingen frontal im Kreis, Kopf n. l., Legende, Kreis
Krone ° REX SICIL (der in der Literatur vermerkte Punkt in R°EX scheint zu fehlen!)
Münzbaustein: m7
Prägeort: Messina
Prägeherr: Friedrich II.
Nominale: Denar
Datierung: 1220-1222
Vgl./Lit.: Grierson-Travaini Nr. 536.- Weiss 569-657

Inv.-Nr.: I-M 64

Finder-Nr.: RI 12

Areal und Fundort: IK-WQ 478 (45), 833,03 m ü. M.
Datum: 11. 09. 2012
Material: BI
Gewicht: 0,52 g
DM max.: 19,0 mm
Stempelstellung: 12 h
Erhaltung: etwas berieben und korrodiert, fragmentiert, aber gut identifizierbar
VS: Kreuz im Kreis, Legende, Kreis
+ ° F ° ĪPE(RAT)OR
RS: Adler mit gespreizten Schwingen frontal im Kreis, Legende, Kreis
(Krone ° R ° E)X SICIL °
Münzbaustein: m7
Prägeort: Palermo oder Messina
Prägeherr: Friedrich II.
Nominale: Denar
Datierung: um 1220/21
Vgl./Lit.: Grierson-Travaini Taf. 29 Nr. 536.- Weiss Nr. 569-657.

m8

Inv.-Nr.: I-M 65

Finder-Nr.: RI 2

Areal und Fundort: IK-WQ 478 (6); 832,62 m ü. M.
Datum: 05. 09. 2012
Material: BI
Gewicht: 0,44 g
DM max.: 14,7 mm
Stempelstellung: 9 h
Erhaltung: korrodiert, etwas fragmentiert, identifizierbar
VS: arabische Legende im Perlkreis

RS: arabische Legende

Münzbaustein: m8

Prägeort: Entella (Grierson-Travaini) oder Monte Iato (Weiss)?

Prägeherr: Muhammad Ibn 'Abbad

Nominale: Denaro

Datierung: 1220-1223

Vgl./Lit.: Grierson-Travaini Taf. 30 Nr. 574-575.- Weiss Nr.742-787 (spez. 774)

Tafeln

Antike Münzen



I-M 34
RI 10



I-M 36
RI 17



I-M 38
RI 9



I-M 40
RI 6



I-M 42
MS 1



I-M 44
MH 2



I-M 46
MH 3



I-M 35
RI 13



I-M 37
YG 1



I-M 39
RI 15



I-M 41
RI 24



I-M 43
MS 2



I-M 45
RI 16



I-M 47
MS 3



I-M 48
RI 21



I-M 49
RI 22



I-M 50
RI 23



I-M 51
YG 2



I-M 52
RI 11



I-M 53
RI 14



I-M 54
RI 18



I-M 55
RI 20



I-M 56
RI 3



I-M 57
RI 8



I-M 58
RI 1



I-M 59
RI 7

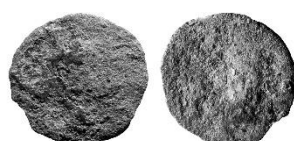

I-M 60 RI 19

Mittelalterliche Münzen



I-M 61
MH 1



I-M 62
RI 4



I-M 63
RI 5



I-M 64
RI 12



I-M 65
RI 2

MONTE IATO

Herbst 2013

Inventar der Fundmünzen

Dietrich Feil

Abkürzungen

Frey-Kupper	S. Frey-Kupper, Die antiken Fundmünzen vom Monte Iato 1971-1990. Ein Beitrag zur Geldgeschichte Westsiziliens, Studia Ietina 10, 2 Bd.2 (Prahins 2013)
Gabrici	E. Gabrici, La monetazione del bronzo nella Sicilia antica (1927)
Grierson – Travaini	Ph. Grierson – L. Travaini, Medieval European Coinage 14: Italy III: South Italy, Sicily, Sardinia (Cambridge 1998)
Jenkins	G. K. Jenkins, Coins of Punic Sicily I, SNR 50 (1971) 25-78 (ND1997)
Minì	A. Minì, Monete di bronzo della Sicilia antica (1979)
SNG ANS	Sylloge nummorum Graecorum – American Numismatic Society (Zitate nach der Datenbank http://numismatics.org/search/)
SNG UK	Sylloge nummorum Graecorum – United Kingdom (Zitate nach der Datenbank http://www.sylloge-nummorum-graecorum.org/)
Weiss	Ch. Weiss, Die Mittelaltermünzen vom Monte Iato (ungedr. Liz.-Arb. Zürich 2006)

Gesamtüberblick

Mit einer einzigen Ausnahme bewegen sich die Münzfunde der Herbstkampagne 2013 im Rahmen des zu Erwartenden.

Die größte Gruppe innerhalb des 28 Münzen umfassenden Fundbestandes der Herbstkampagne bilden mit 9 Stück die Prägungen der Punier in West-Sizilien (pu-Typen und andere), gefolgt von denen von Syrakus und Panormos.

Sicher nicht-sizilischer Prägung ist nur ein republikanischer Denar (157/56).

Die Kaiserzeit ist nicht vertreten, das Mittelalter mit drei Münzen und einem Glasjeton.

Dem Mittelalter gehört auch die einzig unerwartete Münze an, ein Denar des Konradin (1254-1258), welcher die mittelalterliche Siedlungsschronologie mit Enddatum 1246 etwas in Frage stellt.

Inventarliste

Antike Münzen

Punische Münzen

Münzen nach pu-Typen

pu1

Inv.-Nr.: I-M 66

Finder-Nr.: BW 1

Areal und Fundort: IK-WQ 481 (4), 833,79 m ü. M.

Datum: 4. 9. 2013

Material: AE

Gewicht: 3,03 g

DM max.: 17,6 mm

Stempelstellung: 11 h

Erhaltung: beidseitig gut

VS: Kopf der Kore n. l.

RS: Pferd vor Palme n. r., dahinter ???, im Kreis

Münzbaustein: pu1

Prägeort: Punier, WSizilien

Nominale: ?

Datierung: 310-280 v. Chr. (und später?) (Frey-Kupper)

Vgl./Lit.: Frey-Kupper Nr. 815-1075

Inv.-Nr.: I-M 67

Finder-Nr.: TD 4

Areal und Fundort: IK-WQ 480, 829,68 m ü. M.

Datum: 13. 9. 2013

Material: AE

Gewicht: 3,25 g

DM max.: 16,9 mm

Stempelstellung: 11 h

Erhaltung: beidseitig gut, Bestimmung sicher

VS: Kopf der Kore n. l.; in Kreis

RS: Pferd vor Palme n. r., m Kreis

Münzbaustein: pu1

Prägeort: Punier, WSizilien

Nominale: ?

Datierung: 310-280 v. Chr. (und später?) (Frey-Kupper)

Vgl./Lit.: Frey-Kupper Nr. 815-1075

Inv.-Nr.: I-M 68

Finder-Nr.: TD 8

Areal und Fundort: IK-WQ 480, 829,62 m ü. M.

Datum: 19. 9. 2013

Material: AE
Gewicht: 1,97 g
DM max.: 18,0 mm
Stempelstellung: 4 h
Erhaltung: beidseitig stark korrodiert, Bestimmung sehr wahrscheinlich
VS: weiblicher Kopf n. l., dahinter Beizeichen??
RS: Pferd vor Palme n. r.
Münzbaustein: pu1
Prägeort: Punier, WSizilien
Nominale: ?
Datierung: 310-280 v. Chr. (und später?) (Frey-Kupper)
Vgl./Lit.: Frey-Kupper Nr. 815-1075

pu 2

Inv.-Nr.: I-M 69

Finder-Nr.: BW 2

Areal und Fundort: IK-WQ 481 (4), auf (?) beim Schaufeln

Datum: 4. 9. 2013

Material: AE

Gewicht: 4,41 g

DM max.: 19,1 mm

Stempelstellung: 7 h

Erhaltung: beidseitig etwas verrieben und korrodiert, Bestimmung sicher

VS: weiblicher Kopf (Kore) n. l., in Perlkreis

RS: Pferdekopf n. r., davor kleine Palme

Münzbaustein: pu2

Prägeort: WSizilien, Karthago, Sardinien (Frey-Kupper)

Nominale: ?

Datierung: 300/290-260 v. Chr. (Frey-Kupper)

Vgl./Lit.: Frey-Kupper Nr. 1111-1121; 1124-1173.

Inv.-Nr.: I-M 70

Finder-Nr.: BW 7

Areal und Fundort: IK-WQ 481 (36), 831,61 m ü. M.

Datum: 23. 9. 2013

Material: AE

Gewicht: 3,10 g

DM max.: 19,4 mm

Stempelstellung: 3 h

Erhaltung: beidseitig etwas berieben, Bestimmung sicher

VS: weiblicher Kopf (Kore) n. l., in Perlkreis

RS: Pferdekopf n. r.

Münzbaustein: pu2

Prägeort: WSizilien, Karthago, Sardinien (Frey-Kupper)

Nominale: ?

Datierung: 300/290-260 v. Chr. (Frey-Kupper)

Vgl./Lit.: Frey-Kupper Nr. 1111-1121; 1124-1173.

pu4

Inv.-Nr.: I-M 71

Finder-Nr.: BW 6

Areal und Fundort: IK-WQ 481, Reinigung S-Profil

Datum: 20. 9. 2013

Material: AE

Gewicht: 1,60 g

DM max.: 14,6 mm

Stempelstellung: 7 h

Erhaltung: VS etwas, RS weniger berieben, leicht fragmentiert, Bestimmung sicher

VS: männlicher Kopf n. l.

RS: Pferdeprotome n. r.

Münzbaustein: pu4

Prägeort: WSizilien (Frey-Kupper)

Nominale: ?

Datierung: 350-330 v. Chr.

Vgl./Lit.: Frey-Kupper Nr. 702-745

Inv.-Nr.: I-M 72

Finder-Nr.: NM 1

Areal und Fundort: WQ-482 (1) I, 833,79 m ü. M.

Datum: 3. 9. 2013

Material: AE

Gewicht: 1,96 g

DM max.: 14,6 mm

Stempelstellung: 9 h

Erhaltung: beidseitig etwas berieben, aber gut; Bestimmung sicher

VS: männlicher Kopf n. l.

RS: Pferdeprotome n. r.

Münzbaustein: pu4

Prägeort: WSizilien (Frey-Kupper)

Nominale: ?

Datierung: 350-330 v. Chr.

Vgl./Lit.: Frey-Kupper Nr. 702-745

pu5

Inv.-Nr.: I-M 73

Finder-Nr.: TD 7

Areal und Fundort: Reinigung des spätarchaischen Hauses, außerhalb der SE-Ecke

Datum: 18. 9. 2013

Material: AE

Gewicht: 2,21 g

DM max.: 15,2 mm

Stempelstellung: 6 h

Erhaltung: etwas abgerieben, aber beidseitig gut, Bestimmung sicher

VS: Palmbaum mit Früchten

RS: Pegasos n. l.

Münzbaustein: pu5

Prägeort: WSizilien (Frey-Kupper)

Nominale: ?
Datierung: 290/80-260 v. Chr.
Vgl./Lit.: Frey-Kupper 1086-1110

andere punische Münzen

Inv.-Nr.: I-M 74

Finder-Nr.: TD 6

Areal und Fundort: Reinigung

Datum: 17. 9. 2013

Material: AE

Gewicht: 5,28 g

DM max.: 15,5 mm

Stempelstellung:

Erhaltung: beidseitig korrodiert und berieben, RS dezentriert, Identifikation sehr wahrscheinlich

VS: Palme mit Früchten

RS: Pferdekopf n. r.

Münzbaustein:

Prägeort: punisch

Nominale:

Datierung: 330-310 v. Chr. (Frey-Kupper)

Vgl./Lit.: Frey-Kupper Nr. 795-810

Iaitas

i2

Inv.-Nr.: I-M 75

Finder-Nr.: TD 3

Areal und Fundort: IK-WQ 480, 829,92 m ü. M.

Datum: 11. 9. 2013

Material: AE

Gewicht: 2,03 g

DM max.: 16,7 mm

Stempelstellung: 8 h

Erhaltung: beidseitig, v. a. RS, korrodiert, Bestimmung sicher

VS: Kopf des Zeus n. l.

RS: frontal stehender Herakles mit Löwenfell und Keule
Inscription nur zu erahnen

Münzbaustein: i2

Prägeort: Iaitas

Nominale:

Datierung: nach 241

Vgl./Lit.: SNG Kop. I Nr. 333

Andere Städte

Messana/Mamertiner

ma1

Inv.-Nr.: I-M 76

Finder-Nr.: BW 5

Areal und Fundort: IK-WQ 481 (22), 832,62 m ü. M.

Datum: 10. 9. 2013

Material: AE

Gewicht: 5,25 g

DM max.: 24,8 mm

Stempelstellung: ?

Erhaltung: stark berieben, halbiert, Bestimmung sicher

VS: hinterer Teil eines mutmaßlich männlichen Kopfes n. r.

RS: Reste von Krieger in Ausfallstellung?

Münzbaustein: ma1

Prägeort: Messana/Mamertiner

Nominale:

Datierung: nach 211/10

Vgl./Lit.: Gabrici 151 Nr. 53 ff. 60 (Typ wie Taf. VII 25)

Panormos

p2

Inv.-Nr.: I-M 77

Finder-Nr.: BW 10

Areal und Fundort: IK-WQ 481 (49) XIX, 831,01 m

Datum: 26. 9. 2013

Material: AE

Gewicht: 4,49 g

DM max.: 21,9 mm

Stempelstellung: 1 h

Erhaltung: beidseitig berieben, VS stärker korrodiert, Bestimmung sicher

VS: Kopf des Zeus n. l.

RS: stehender Krieger mit Lanze i. d. L., Schild r. auf dem Boden
l. im Feld: CATO

Münzbaustein: p2

Prägeort: Panormos

Nominale: Ganzstück

Datierung: 150/40-130 v. Chr. (Frey-Kupper), 1. Jh. v. Chr. (Gabrici)

Vgl./Lit.: Frey-Kupper Nr. 315-378 (wg. Gewicht eher als Nr. 291-305).- Gabrici 159 Nr. 213

andere Typen

Inv.-Nr.: I-M 78

Finder-Nr.: TD 1

Areal und Fundort: IK-WQ 480, 830,68 m ü. M.

Datum: 9. 9. 2013

Material: AE
Gewicht: 3,19 g
DM max.: 15,8 mm
Stempelstellung: 8 h
Erhaltung: beidseitig etwas korrodiert, Bestimmung sicher
VS: bärtiger bekränzter Kopf n. r.
RS: frontal stehender Krieger mit Lanze i. d. L., r. am Boden Schild
[ΠΙΑΝ]OP-[ΜΙ]ΤΑΝ
Münzbaustein:
Prägeort: Panormos
Nominale:
Datierung: 180/70-130
Vgl./Lit.: Vgl./Lit.: Frey-Kupper Nr. 291-305. 315-378

Syrakus

s1

Inv.-Nr.: I-M 79

Finder-Nr.: TD 9

Areal und Fundort: Aushub

Datum: 24. 9. 2013

Material: AE

Gewicht: 3,98 g

DM max.: 16,1 mm

Stempelstellung: 9 h

Erhaltung: beidseitig stark korrodiert, Bestimmung sicher

VS: behelmter Athenakopf n. l.
vor dem Helm Reste der Legende ΣΥΡΑ

RS: geflügelter Hippokamp n. l.

Münzbaustein: s1

Prägeort: Syrakus

Nominale: Trias

Datierung: um 397 oder 345-336

Vgl./Lit.: Gabrici 172 Nr. 66-72

s3b

Inv.-Nr.: I-M 80

Finder-Nr.: BW 3

Areal und Fundort: IK-WQ 481 (17) VII, 832,72 m ü. M.

Datum: 9. 9. 2013

Material: AE

Gewicht: 5,43 g

DM max.: 19,5 mm

Stempelstellung: 2 h

Erhaltung: beidseitig stark korrodiert, Bestimmung sicher

VS: bärtiger Kopf n. l.

RS: Dreizack

Münzbaustein: s3b

Prägeort: Syrakus

Prägeherr: Hieron II.
Nominale: Litra
Datierung: 240-215 v. Chr.
Vgl./Lit.: Frey-Kupper Nr. 617-670

Inv.-Nr.: I-M 81

Finder-Nr.: BW 4

Areal und Fundort: IK-WQ 481 (19), 832,24 m ü. M.
Datum: 10. 9. 2013
Material: AE
Gewicht: 5,24 g
DM max.: 19,7 mm
Stempelstellung: 12 h
Erhaltung: beidseitig sehr korrodiert, Bestimmung sicher
VS: bärtiger Kopf n. l.
RS: Dreizack
Münzbaustein: s3b
Prägeort: Syrakus
Prägeherr: Hieron II.
Nominale: Litra
Datierung: 240-215 v. Chr.
Vgl./Lit.: Frey-Kupper Nr. 617-670

Inv.-Nr.: I-M 82

Finder-Nr.: NM 4

Areal und Fundort: IK-WQ 482 (IK-WQ 478 [Herbst 12]) (8) IV, 832,86 m ü. M.
Datum: 6. 9. 2013
Material: AE
Gewicht: 4,98 g
DM max.: 20,4 mm
Stempelstellung:
Erhaltung: sehr stark korrodiert, Bestimmung unmöglich, nach Gesamterscheinung am ehesten
Syrakus (s3b) wie BW3 und BW4
VS:
RS:
Münzbaustein: s3b?
Prägeort:
Nominale:
Datierung:
Vgl./Lit.:

Römer in Sizilien

r1

Inv.-Nr.: I-M 83

Finder-Nr.: NM 7

Areal und Fundort: IK-WQ 483 (3) I, 833,54 m ü. M.
Datum: 10. 9. 2013
Material: AE

Gewicht: 6,06 g
DM max.: 19,0 mm
Stempelstellung: 3 h
Erhaltung: beidseitig, v. a. VS, berieben, Bestimmung sicher
VS: Mercur-Kopf n. r., dahinter zwei Punkte
RS: Prora n. r., darüber Ähre
ROMA (teilw. erhalten)
Münzbaustein: r1
Prägeort: Sizilien
Nominale: Sextans
Datierung: 211-208 v. Chr.
Vgl./Lit.: Crawford 169 Nr. 69, 6a-c Taf. XIV

Inv.-Nr.: I-M 84

Finder-Nr.: BW 8

Areal und Fundort: IK-WQ 481 (42) XI, 831,27 m ü. M.
Datum: 25. 9. 2013
Material: AE
Gewicht: 5,12 g
DM max.: 19,0 mm
Stempelstellung: 4 h
Erhaltung: beidseitig sehr stark berieben und korrodiert, Bestimmung sicher
VS: Profil des Mercur-Kopfes n. r.
RS: Prora n. r., darüber Reste der Ähre
Münzbaustein: r1
Prägeort: Sizilien
Nominale: Sextans
Datierung: 211-208 v. Chr.
Vgl./Lit.: Crawford 169 Nr. 69, 6a-c Taf. XIV

Rom, Republik

Inv.-Nr.: I-M 85

Finder-Nr.: BW 9

Areal und Fundort: IK-WQ 481, 831,13 m ü. M.
Datum: 25. 9. 2013
Material: AR
Gewicht: 4,15 g
DM max.: 17,7 mm
Stempelstellung: 11 h
Erhaltung: beidseitig sehr gut, Bestimmung sicher
VS: behelmter Roma-Kopf n. r.
dahinter X
RS: geflügelte Victoria in Biga n. r.
im Abschnitt ROMA
Münzbaustein:
Prägeort: Rom
Nominale: Denar
Datierung: 157/56 v. Chr.

Vgl./Lit.: Crawford 244 Nr. 197,1a-b Taf. XXXI

unbestimmbare, wahrscheinlich antike Münzen

Inv.-Nr.: I-M 86

Finder-Nr.: NM 2

Areal und Fundort: IK-WQ 482 (3) III, 833,44 m ü. M.

Datum: 4. 9. 2013

Material: AE

Gewicht: 6,42 g

DM max.: 19 mm

Stempelstellung: ?

Erhaltung: beidseitig völlig verrieben und korrodiert, unbestimmbar

VS:

RS:

Münzbaustein:

Prägeort:

Nominale:

Datierung:

Vgl./Lit.:

Inv.-Nr.: I-M 87

Finder-Nr.: NM 3

Areal und Fundort: IK-WQ 482 (4) III, 833,45 m ü. M.

Datum: 4. 9. 2013

Material: AE

Gewicht: 2,87 g

DM max.: 17,1 mm

Stempelstellung: ?

Erhaltung: sehr stark korrodiert, Bestimmung unmöglich, nach Gesamterscheinung am ehesten
sikulo-punisch

VS:

RS:

Münzbaustein:

Prägeort:

Nominale:

Datierung:

Vgl./Lit.:

Inv.-Nr.: I-M 88

Finder-Nr.: TD 2

Areal und Fundort: IK-WQ 480, 830,28 m ü. M.

Datum: 10. 9. 2013

Material: AE

Gewicht: 0,39 g

DM max.: 14,3 mm

Stempelstellung: ?

Erhaltung: Münze?

VS:

RS:

Münzbaustein:

Prägeort:

Nominale:

Datierung:

Vgl./Lit.:

Inv.-Nr.: I-M 89

Finder-Nr.: TD 5

Areal und Fundort: IK-WQ 480, 829,495 m ü. M.

Datum: 16. 9. 2013

Material: AE

Gewicht: 0,37 g

DM max.: 14,0 mm

Stempelstellung: ?

Erhaltung: Münze? beidseitig sehr schlecht, fragmentiert, unbestimmbar

VS: -

RS: -

Münzbaustein:

Prägeort:

Nominale:

Datierung:

Vgl./Lit.:

Mittelalterliche Münzen

m5

Inv.-Nr.: I-M 90

Finder-Nr.: NM 9

Areal und Fundort: IK-WQ 483, 832,23 m ü. M.

Datum: 24. 9. 2013

Material: AE

Gewicht: 0,52 g

DM max.: 15,7 mm

Stempelstellung: 9 h

Erhaltung: beidseitig gut, aber stark verbogen; gelocht; Bestimmung sicher

VS: Adler mit geöffneten Schwingen, Kopf n. l., Kreis, Legende, Kreis
(+E IN)PERA(TOR)

RS: König mit Krone en face, Kreis, Legende, Kreis
FREDERIC' REX (wegen Verbiegung schlecht lesbar)

Münzbaustein: m5

Prägeort: Palermo oder Messina

Prägeherr: Heinrich VI. und Friedrich II.

Nominale: Denar

Datierung: 1196/97

Vgl./Lit.: Grierson – Travaini Taf. 26 Nr. 488-491 (Krone wie Nr. 489 f.)

m7

Inv.-Nr.: I-M 91

Finder-Nr.: NM 5

Areal und Fundort: IK-WQ 482 (IK-WQ 478 [Herbst 12]) (9) VI, 832,54 m ü. M.

Datum: 6. 9. 2013

Material: AE

Gewicht: 0,41 g

DM max.: 18,2 mm

Stempelstellung: 3 h

Erhaltung: beidseitig korrodiert, Bestimmung sicher

VS: Kreuz im Kreis, Legende, Kreis
+ ° F ° ĪPERATOR weitgehend erhalten, aber schlecht lesbar

RS: Adler mit gespreizten Schwingen frontal im Kreis, Legende, Kreis
Krone ° R ° EX SICIL ° weitgehend erhalten, aber schlecht lesbar

Münzbaustein: m7

Prägeort: Messina

Prägeherr: Friedrich II.

Nominale: Denar

Datierung: um 1220/21

andere mittelalterliche Münzen

Inv.-Nr.: I-M 92

Finder-Nr.: NM 8

Areal und Fundort: IK-WQ 483, 832,48 m ü. M.

Datum: 13. 9. 2013
Material: AE
Gewicht: 0,40 g
DM max.: 17,1 mm
Stempelstellung: 9 h
Erhaltung: beidseitig gut, Bestimmung sicher
VS: Adler mit geöffneten Schwingen, Kopf n. r.
+ ° CONR ° SCD'°IERL'
RS: Kreuz mit Punkten auf Langkreuz
° ET – SICI – LIE – REX
Münzbaustein:
Prägeort: Messina
Prägeherr: Konradin
Nominale: Denar
Datierung: 1254-1258
Vgl./Lit.: Grierson – Travaini Nr. 591 Taf. 31

m2

Inv.-Nr.: I-M 93
Finder-Nr.: NM 6
Areal und Fundort: IK-WQ 483 (2), 832,28 m ü. M.
Datum: 10. 9. 2013
Material: Glas
Gewicht: 5,55 g
DM max.: 18,4 mm
Stempelstellung: -
Erhaltung: gut
VS: Adler mit geöffneten Schwingen
RS: -
Münzbaustein: m2
Prägeort:
Nominale:
Datierung: staufisch
Vgl./Lit.: Weiss Nr. 915-925

Tafeln

Antike Münzen



I-M 66
BW 1



I-M 67
TD 4



I-M 68
TD 8



I-M 69
BW 2



I-M 70
BW 7



I-M 71
BW 6



I-M 72
NM 1



I-M 73
TD 7



I-M 74
TD 6



I-M 75
TD 3



I-M 76
BW 5

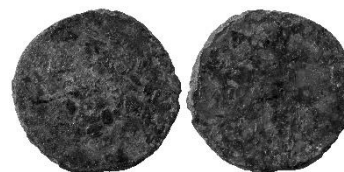

I-M 77
BW 10



I-M 78
TD 1



I-M 79
TD 9



I-M 80
BW 3

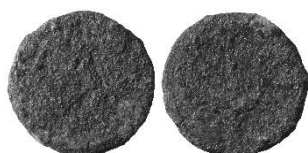

I-M 81
BW 4



I-M 82
NM 4



I-M 83
NM 7



I-M 84
BW 8



I-M 85
BW 9



I-M 86
NM 2



I-M 87
NM 3



I-M 88
TD 2



I-M 89
TD 5

Mittelalterliche Münzen und Glasjeton



I-M 90
NM 9

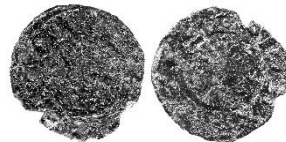

I-M 91
NM 5



I-M 92
NM 8



I-M 93
NM 6

MONTE IATO

Herbst 2014

Inventar der Fundmünzen

Dietrich Feil

Abkürzungen

Frey-Kupper	S. Frey-Kupper, Die antiken Fundmünzen vom Monte Iato 1971-1990. Ein Beitrag zur Geldgeschichte Westsiziliens (ungedr. Diss. Lausanne 2007)
Gabrici	E. Gabrici, La monetazione del bronzo nella Sicilia antica (1927)
Grierson – Travaini	Ph. Grierson – L. Travaini, Medieval European Coinage 14: Italy III: South Italy, Sicily, Sardinia (Cambridge 1998)
Jenkins	G. K. Jenkins, Coins of Punic Sicily I, SNR 50 (1971) 25-78 (ND1997)
Minì	A. Minì, Monete di bronzo della Sicilia antica (1979)
SNG ANS	Sylloge nummorum Graecorum – American Numismatic Society (Zitate nach der Datenbank http://numismatics.org/search/)
SNG UK	Sylloge nummorum Graecorum – United Kingdom (Zitate nach der Datenbank http://www.sylloge-nummorum-graecorum.org/)
Weiss	Ch. Weiss, Die Mittelaltermünzen vom Monte Iato (ungedr. Liz.-Arb. Zürich 2006)

Gesamtüberblick

Die Münzfunde der Herbstkampagne 2014 bewegen sich durchwegs im Rahmen des zu Erwartenden.

Die größte Gruppe innerhalb des 30 Münzen umfassenden Fundbestandes der Herbstkampagne 2014 bilden mit 17 Stück die Prägungen der Punier in West-Sizilien (pu1, pu3, pu4, pu5), gefolgt von denen der Mamertiner (4 Stück) und von Syrakus (3 Stück). Bei den Münzen der Mamertiner fällt auf, dass drei von vier Stücken halbiert sind.

Anzumerken ist das gänzliche Fehlen der in den vergangenen Jahren gut vertretenen Münzen von Panormos sowie der iaitinischen Eigenprägungen. Auch die Kaiserzeit ist nicht vertreten, ebensowenig anscheinend das Mittelalter, wenn man von dem sehr fraglichen Stück I-M 119/BW1 absieht.

Inventarliste

Antike Münzen

Punische Münzen

Münzen nach pu-Typen

pu1

Inv.-Nr.: I-M 94

Finder-Nr.: BW 3

Areal und Fundort: IK-WQ 485 (56) XXVII, 829,52 m ü. M.

Datum: 18. 9. 2014

Material: AE

Gewicht: 1,85 g

DM max.: 15,0 mm

Stempelstellung: 6 h

Erhaltung: beidseitig etwas korrodiert, kleiner Schrötling, Bestimmung sicher

VS: Kopf der Kore n. l.; in Kreis

RS: Pferd vor Palme n. r., m Kreis

Münzbaustein: pu1

Prägeort: Punier, WSizilien

Nominale: ?

Datierung: 310-280 v. Chr. (und später?) (Frey-Kupper)

Vgl./Lit.: Frey-Kupper Nr. 815-1075

Inv.-Nr.: I-M 95

Finder-Nr.: BW 5

Areal und Fundort: IK-WQ 485 (53) XXV, 829,79 m ü. M.

Datum: 18. 9. 2014

Material: AE

Gewicht: 2,10 g

DM max.: 15,9 mm

Stempelstellung: 6 h

Erhaltung: VS etwas, RS stark korrodiert, kleiner Schrötling, Bestimmung sicher

VS: Kopf der Kore n. l.; in Kreis

RS: Pferd vor Palme n. r.

Münzbaustein: pu1

Prägeort: Punier, WSizilien

Nominale: ?

Datierung: 310-280 v. Chr. (und später?) (Frey-Kupper)

Vgl./Lit.: Frey-Kupper Nr. 815-1075

Inv.-Nr.: I-M 96

Finder-Nr.: BW 6

Areal und Fundort: IK-WQ 485 (53) XXV, 829,78 m ü. M.

Datum: 18. 9. 2014

Material: AE
Gewicht: 2,01 g
DM max.: 17,4 mm
Stempelstellung: 3 h
Erhaltung: VS stark, RS etwas verkrustet, unregelmäßiger Schrötling, Bestimmung sicher
VS: Kopf der Kore n. l.
RS: Pferd vor Palme n. r.; in Kreis
Münzbaustein: pu1
Prägeort: Punier, WSizilien
Nominale: ?
Datierung: 310-280 v. Chr. (und später?) (Frey-Kupper)
Vgl./Lit.: Frey-Kupper Nr. 815-1075

Inv.-Nr.: I-M 97

Finder-Nr.: BW 7

Areal und Fundort: IK-WQ 485 XXXII (65), 829,53 m ü. M.
Datum: 19. 9. 2014
Material: AE
Gewicht: 2,93 g
DM max.: 15,0 mm
Stempelstellung: 7 h
Erhaltung: beidseitig etwas berieben und korrodiert, dezentriert, Bestimmung sicher
VS: Kopf der Kore n. l.
RS: Pferd vor Palme n. r.; in Kreis
Münzbaustein: pu1
Prägeort: Punier, WSizilien
Nominale: ?
Datierung: 310-280 v. Chr. (und später?) (Frey-Kupper)
Vgl./Lit.: Frey-Kupper Nr. 815-1075

Inv.-Nr.: I-M 98

Finder-Nr.: BW 8

Areal und Fundort: MR I 6, in Mauer?, 830,07 m ü. M.
Datum: 22. 9. 2014
Material: AE
Gewicht: 2,88 g
DM max.: 15,7 mm
Stempelstellung: 4 h
Erhaltung: beidseitig etwas berieben und korrodiert, Bestimmung sicher
VS: Kopf der Kore n. l.
RS: Pferd vor Palme n. r.; in Kreis
Münzbaustein: pu1
Prägeort: Punier, WSizilien
Nominale: ?
Datierung: 310-280 v. Chr. (und später?) (Frey-Kupper)
Vgl./Lit.: Frey-Kupper Nr. 815-1075

Inv.-Nr.: I-M 99

Finder-Nr.: NM 7

Areal und Fundort: IK-WQ 482-4 V (12), 832,75 m ü. M.
Datum: 8. 9. 2014

Material: AE
Gewicht: 2,82 g
DM max.: 17,5 mm
Stempelstellung: 11 h
Erhaltung: beidseitig stark korrodiert, Bestimmung sicher
VS: Kopf der Kore n. l.
RS: Pferd vor Palme n. r.
Münzbaustein: pu1
Prägeort: Punier, WSizilien
Nominale: ?
Datierung: 310-280 v. Chr. (und später?) (Frey-Kupper)
Vgl./Lit.: Frey-Kupper 815-1075

Inv.-Nr.: I-M 100

Finder-Nr.: NM 8

Areal und Fundort: IK-WQ 482-4 V (13), 833,30 m ü. M.
Datum: 9. 9. 2014
Material: AE
Gewicht: 2,83 g
DM max.: 15,9 mm
Stempelstellung: 11 h
Erhaltung: beidseitig gut, Bestimmung sicher
VS: Kopf der Kore n. l.
RS: Pferd vor Palme n. r., Punkt l. über dem Pferd
Münzbaustein: pu1
Prägeort: Punier, WSizilien
Nominale: ?
Datierung: 310-280 v. Chr. (und später?) (Frey-Kupper)
Vgl./Lit.: Frey-Kupper 815-1075

Inv.-Nr.: I-M 101

Finder-Nr.: NM 12

Areal und Fundort: IK-WQ 488/481 II (3), 833,43 m ü. M.
Datum: 11. 9. 2014
Material: AE
Gewicht: 2,01 g
DM max.: 15,7 mm
Stempelstellung:
Erhaltung: VS etwas, RS stark korrodiert, Bestimmung sicher
VS: Kopf der Kore n. l.
RS: Pferd vor Palme n. r.
Münzbaustein: pu1
Prägeort: Punier, WSizilien
Nominale: ?
Datierung: 310-280 v. Chr. (und später?) (Frey-Kupper)
Vgl./Lit.: Frey-Kupper 815-1075

Inv.-Nr.: I-M 102

Finder-Nr.: NM 15

Areal und Fundort: IK-WQ 493
Datum: 22. 9. 2014

Material: AE
Gewicht: 2,42 g
DM max.: 16,0 mm
Stempelstellung: 2 h
Erhaltung: beidseitig korrodiert, Bestimmung sicher
VS: Kopf der Kore n. l.
RS: Pferd vor Palme n. r.; in Kreis
Münzbaustein: pu1
Prägeort: Punier, WSizilien
Nominale: ?
Datierung: 310-280 v. Chr. (und später?) (Frey-Kupper)
Vgl./Lit.: Frey-Kupper Nr. 815-1075

Inv.-Nr.: I-M 103

Finder-Nr.: TD 3

Areal und Fundort: PH 58/59 X (2), 828,37 m ü. M.
Datum: 19. 9. 2014
Material: AE
Gewicht: 2,61 g
DM max.: 17,0 mm
Stempelstellung:
Erhaltung: beidseitig stark korrodiert, Bestimmung unsicher
VS: unkenntlich
RS: Reste von Pferd vor Palme n. r.?
Münzbaustein: pu1?
Prägeort: Punier, WSizilien
Nominale: ?
Datierung: 310-280 v. Chr. (und später?) (Frey-Kupper)
Vgl./Lit.: Frey-Kupper 815-1075

Inv.-Nr.: I-M 104

Finder-Nr.: TD 4

Areal und Fundort: PH 58/59 X (2), 828,32 m ü. M.
Datum: 19. 9. 2014
Material: AE
Gewicht: 2,95 g
DM max.: 17,3 mm
Stempelstellung:
Erhaltung: beidseitig gänzlich korrodiert, verbogen, unbestimmbar
VS:
RS:
Münzbaustein: nach Gewicht, Maß und Habitus wohl pu1
Prägeort:
Nominale:
Datierung:
Vgl./Lit.:

pu3

Inv.-Nr.: I-M 105

Finder-Nr.: NM 3

Areal und Fundort: IK-WQ 484, 833,30 m ü. M.

Datum: 3. 9. 2014

Material: AE

Gewicht: 4,66 g

DM max.: 14,8 mm

Stempelstellung: 9 h

Erhaltung: beidseitig etwas abgerieben

VS: Jünglingskopf n. l.

RS: springendes Pferd n. r.

Münzbaustein: pu3

Prägeort: WSizilien (Karthago?)

Nominale:

Datierung: 350/40–330

Vgl./Lit.: Frey-Kupper 746–777

Inv.-Nr.: I-M 106

Finder-Nr.: NM 14

Areal und Fundort: IK-WQ 492 I (1), 833,39 m ü. M.

Datum: 18. 9. 2014

Material: AE

Gewicht: 5,45 g

DM max.: 17,0 mm

Stempelstellung: 9 h

Erhaltung: beidseitig verrieben und korrodiert, dicker Schrötling, Bestimmung sicher

VS: Jünglingskopf n. l.

RS: springendes Pferd n. r.

Münzbaustein: pu3

Prägeort: WSizilien (Karthago?)

Nominale:

Datierung: 350/40–330

Vgl./Lit.: Frey-Kupper 746–777

Inv.-Nr.: I-M 107

Finder-Nr.: TD 1

Areal und Fundort: PH 64 Oberflächenreinigung, 828,14 m. ü. M.

Datum: 11. 9. 2014

Material: AE

Gewicht: 1,75 g

DM max.: 15,3 mm

Stempelstellung:

Erhaltung: beidseitig sehr stark korrodiert, Bestimmung sehr fraglich!

VS: Reste von Jünglingskopf n. l.??

RS: Reste von springendem Pferd n. r.??

Münzbaustein: pu3??

Prägeort: WSizilien (Karthago?)

Nominale:

Datierung: 350/40–330

Vgl./Lit.: Frey-Kupper 746–777

pu 4

Inv.-Nr.: I-M 108

Finder-Nr.: NM 16

Areal und Fundort: IK-WQ 494, 833,98 m ü. M.

Datum: 26. 9. 2014

Material: AE

Gewicht: 1,96 g

DM max.: 13,9 mm

Stempelstellung: 2 h

Erhaltung: VS etwas, RS weniger berieben, Bestimmung sicher

VS: männlicher Kopf n. l.

RS: Pferdeprotome n. r.

Münzbaustein: pu4

Prägeort: WSizilien (Frey-Kupper)

Nominale: ?

Datierung: 350-330 v. Chr.

Vgl./Lit.: Frey-Kupper Nr. 702-745

pu5

Inv.-Nr.: I-M 109

Finder-Nr.: BW 4

Areal und Fundort: IK-WQ 485 (54) XXV, 829,60 m ü. M.

Datum: 18. 9. 2014

Material: AE

Gewicht: 2,18 g

DM max.: 16,8 mm

Stempelstellung: 5 h

Erhaltung: beidseitig sehr gut, Bestimmung sicher

VS: Palmbaum mit Früchten, im Kreis

RS: Pegasos n. l., im Kreis

zwischen den Beinen punischer Buchstabe Aleph ✚

Münzbaustein: pu5

Prägeort: WSizilien (Frey-Kupper)

Nominale: ?

Datierung: 290/80-260 v. Chr.

Vgl./Lit.: Frey-Kupper 1086-1110 (spez. 1086 ff.)

wohl stempelgleiches Exemplar: <http://www.acsearch.info/search.html?id=1275368>

Inv.-Nr.: I-M 110

Finder-Nr.: TD 5

Areal und Fundort: PH 58/59 X (2), 828,35 m ü. M.

Datum: 19. 9. 2014

Material: AE

Gewicht: 2,73 g

DM max.: 16,6 mm

Stempelstellung: 12 h
Erhaltung: beidseitig etwas verrieben und korrodiert, Bestimmung sicher
VS: Palmbaum mit Früchten, im Kreis
RS: Pegasos n. l., im Kreis
Münzbaustein: pu5
Prägeort: WSizilien (Frey-Kupper)
Nominale: ?
Datierung: 290/80-260 v. Chr.
Vgl./Lit.: Frey-Kupper 1086-1110

Andere Städte

Messana/Mamertiner

ma1

Inv.-Nr.: I-M 111

Finder-Nr.: NM 5

Areal und Fundort: IK-WQ 482-4 V (9), 833,01 m ü. M.

Datum: 5. 9. 2014

Material: AE

Gewicht: 5,90 g (halbiert)

DM max.: 26,5 mm

Stempelstellung: 4 h

Erhaltung: beidseitig stark abgerieben, halbiert, Bestimmung sicher

VS: bärtiger Zeuskopf n. r.

RS: Krieger in Ausfallstellung n. r. (nur Beine erhalten)

Reste der Legende bei 7-8 h

Münzbaustein: ma1

Prägeort: Messana/Mamertiner

Nominale: Pentonkion

Datierung: nach 211/10

Vgl./Lit.: Frey-Kupper 240-262

Inv.-Nr.: I-M 112

Finder-Nr.: NM 6

Areal und Fundort: IK WQ 482-4, 832,78 m ü. M.

Datum: 5. 9. 2014

Material: AE

Gewicht: 5,83 g (halbiert)

DM max.: 27,8 mm

Stempelstellung: ca. 3 h

Erhaltung: beidseitig stark abgerieben, halbiert, Bestimmung sicher

VS: bärtiger Zeuskopf in Perlkreis n. r. (nur Hinterkopf erhalten)

RS: Krieger mit Schild und Lanze in Ausfallstellung n. r. (nur Oberkörper erhalten)

Münzbaustein: ma1

Prägeort: Messana/Mamertiner

Nominale: Pentonkion

Datierung: nach 211/10

Vgl./Lit.: Frey-Kupper 240-262

andere Prägungen der Mamertiner

Inv.-Nr.: I-M 113

Finder-Nr.: NM 1

Areal und Fundort: IK-WQ-482 IV (2), 833,23 m ü. M.

Datum: 1. 9. 2014

Material: AE

Gewicht: 5,77 g (halbiert)

DM max.: 26,4 mm

Stempelstellung: 4 h

Erhaltung: etwas abgerieben und korrodiert, halbiert; Bestimmung sicher

VS: Kopf des Ares in Perlkreis n. l. (nur Gesicht erhalten)

RS: Krieger n. l. vor n. l. stehendem Pferd (erhalten Vorderkörper des Pferdes und Oberkörper des Kriegers)
vor dem Pferd: II?
minimale Legendenreste r. über dem Krieger

Münzbaustein:

Prägeort: Messana/Mamertiner

Nominale: Pentonkion

Datierung: nach 211/10

Vgl./Lit.: Frey-Kupper 207-216

Inv.-Nr.: I-M 114

Finder-Nr.: NM 10

Areal und Fundort: IK-WQ 488/481 II (3), 833,59 m ü. M.

Datum: 11. 9. 2014

Material: AE

Gewicht: 10,37 g

DM max.: 26,7 mm

Stempelstellung: 2 h

Erhaltung: beidseitig stark verrieben, Bestimmung sicher

VS: Kopf des Ares n. l.

RS: n. l. stehender Krieger mit Lanze vor n. l. stehendem Pferd

Münzbaustein:

Prägeort: Messana/Mamertiner

Nominale: Pentonkion

Datierung: nach 211/10

Vgl./Lit.: Frey-Kupper 207-216

Syrakus

s3b

Inv.-Nr.: I-M 115

Finder-Nr.: BW 9

Areal und Fundort: IK-WQ 485 XXXV+XXXXVII (83)

Datum: 23. 9. 2014

Material: AE

Gewicht: 5,50 g

DM max.: 22,7 mm
Stempelstellung: 6 h?
Erhaltung: beidseitig stark korrodiert, Bestimmung sicher
VS: Reste von Kopf n. l.?
RS: Dreizack, l. Delphin
Münzbaustein: s3b
Prägeort: Syrakus
Prägeherr: Hieron II.
Nominale: Litra
Datierung: 240–215
Vgl./Lit.: Frey-Kupper 617-670

Inv.-Nr.: I-M 116

Finder-Nr.: NM 11

Areal und Fundort: IK-WQ 488/481 II (3), 833,40 m ü. M.
Datum: 11. 9. 2014
Material: AE
Gewicht: 5,85 g
DM max.: 19,0 mm
Stempelstellung:
Erhaltung: beidseitig stark korrodiert, Bestimmung etwas unsicher
VS: Reste von Kopf n. l.?
RS: Dreizack
Münzbaustein: s3b
Prägeort: Syrakus
Prägeherr: Hieron II.
Nominale: Litra
Datierung: 240–215
Vgl./Lit.: Frey-Kupper 617-670

Inv.-Nr.: I-M 117

Finder-Nr.: TD 2

Areal und Fundort: PH 58 S. VII, (5) IV, 828,50 m ü. M.
Datum: 17. 9. 2014
Material: AE
Gewicht: 5,46 g
DM max.: 19,0 mm
Stempelstellung:
Erhaltung: VS sehr stark, RS stark korrodiert, Bestimmung sicher
VS: Reste von Kopf n. l.?
RS: Dreizack
Münzbaustein: s3b
Prägeort: Syrakus
Prägeherr: Hieron II.
Nominale: Litra
Datierung: 240–215
Vgl./Lit.: Frey-Kupper 617-670

Lilybaion oder Panormos

Inv.-Nr.: I-M 118

Finder-Nr.: NM 4

Areal und Fundort: IK-WQ 486 V (9), 831,99 m ü. M.

Datum: 5. 9. 2014

Material: AE

Gewicht: 2,28 g

DM max.: 18,0 mm

Stempelstellung: 4 h

Erhaltung: beidseitig stark korrodiert, Bestimmung sicher

VS: Kopf des Zeus n. l. in Perlkreis (fast unkenntlich)

RS: Lanzenspitze über Eberkinnbacke

Münzbaustein:

Prägeort: Lilybaion (Frey-Kupper) oder Panormos (Minì)

Nominale: Halbstück

Datierung: röm.-sizil.

Vgl./Lit.: Minì 359. Frey-Kupper 179

Römer in Sizilien

r1

Inv.-Nr.: I-M 119

Finder-Nr.: BW 2

Areal und Fundort: IK-WQ 485 (5), 830,72 m ü. M.

Datum: 3. 9. 2014

Material: AE

Gewicht: 5,54 g

DM max.: 20,0 mm

Stempelstellung: ?

Erhaltung: VS sehr stark, RS stark korrodiert

VS: unkenntlich

RS: Prora, darüber Ähre

Münzbaustein: r1

Prägeort: Sizilien

Nominale: Sextans

Datierung: 211-208

Vgl./Lit.: Crawford 169 Nr. 69, 6a-c Taf. XIV

unbestimmbare, wahrscheinlich antike oder mittelalterliche Münzen

Inv.-Nr.: I-M 120

Finder-Nr.: BW 1

Areal und Fundort: I-K PH 72 – 4 Reinigung

Datum: 1. 9. 2014

Material: AE

Gewicht: 0,94 g

DM max.: 17,5 mm
Stempelstellung: ?
Erhaltung: beidseitig stark korrodiert, unbestimmbar
Datierung: nach dünnem Metallkörper vielleicht mittelalterlich

Inv.-Nr.: I-M 121

Finder-Nr.: NM 2

Areal und Fundort: Streufund PH 1

Datum: 2. 9. 2014

Material: AE

Gewicht: 4,87 g

DM max.: 20,9 mm

Stempelstellung:

Erhaltung: beidseitig gänzlich korrodiert, unbestimmbar

Inv.-Nr.: I-M 122

Finder-Nr.: NM 9

Areal und Fundort: IK-WQ 488 I (2), 833,76 m ü. M.

Datum: 10. 9. 2014

Material: AE

Gewicht: 5,17 g

DM max.: 20,0 mm

Stempelstellung:

Erhaltung: beidseitig stark verrieben und korrodiert, unbestimmbar

VS: Kopf??

RS: unkenntlich, Beschädigung oder Gegenstempel?

Inv.-Nr.: I-M 123

Finder-Nr.: NM 13

Areal und Fundort: IK-WQ 481, 833,15 m ü. M.

Datum: 16. 9. 2014

Material: AE

Gewicht: 2,26 g

DM max.: 17,5 mm

Stempelstellung:

Erhaltung: fragmentiert, beidseitig stark korrodiert, unbestimmbar

Tafeln



I-M 94
BW 3



I-M 95
BW 5



I-M 96
BW 6



I-M 97
BW 7



I-M 98
BW 8

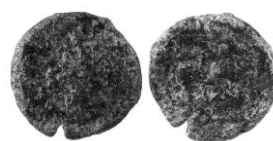

I-M 99
NM 7



I-M 100
NM 8



I-M 101
NM 12

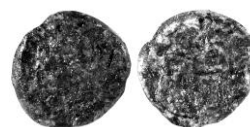

I-M 102
NM 15

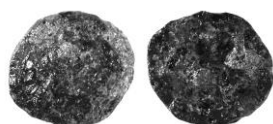

I-M 103
TD 3

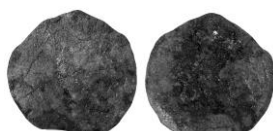

I-M 104
TD 4



I-M 105
NM 3



I-M 106
NM 14

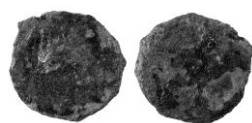

I-M 107
TD 1



I-M 108
NM 16



I-M 109
BW 4

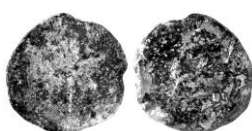

I-M 110
TD 5



I-M 111
NM 5



I-M 112
NM 6



I-M 113
NM 1



I-M 114
NM 10

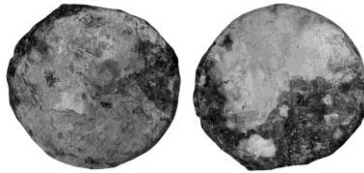

I-M 115
BW 9



I-M 116
NM 11



I-M 117
TD 2



I-M 118
NM 4



I-M 119
BW 2



I-M 120
BW 1



I-M 121
NM 2



I-M 122
NM 9



I-M 123
NM 13

Anhang II: Übersicht über den Fundbestand 2011–2014

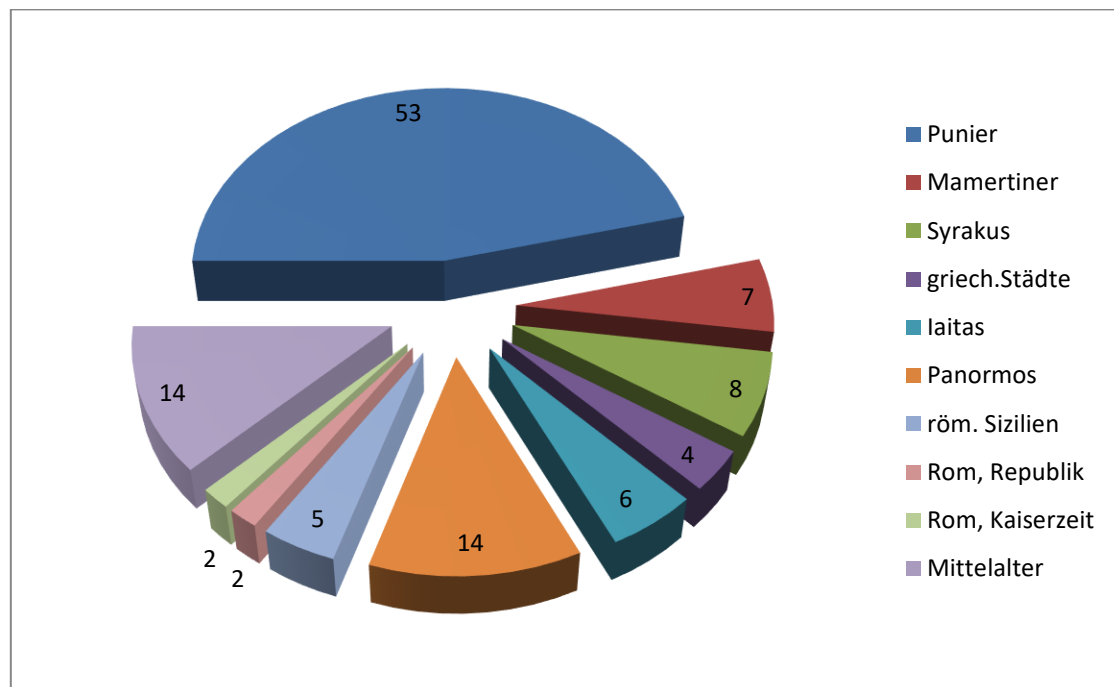

Gesamtbestand 2011–2014 (ohne nicht identifizierbare Stücke)

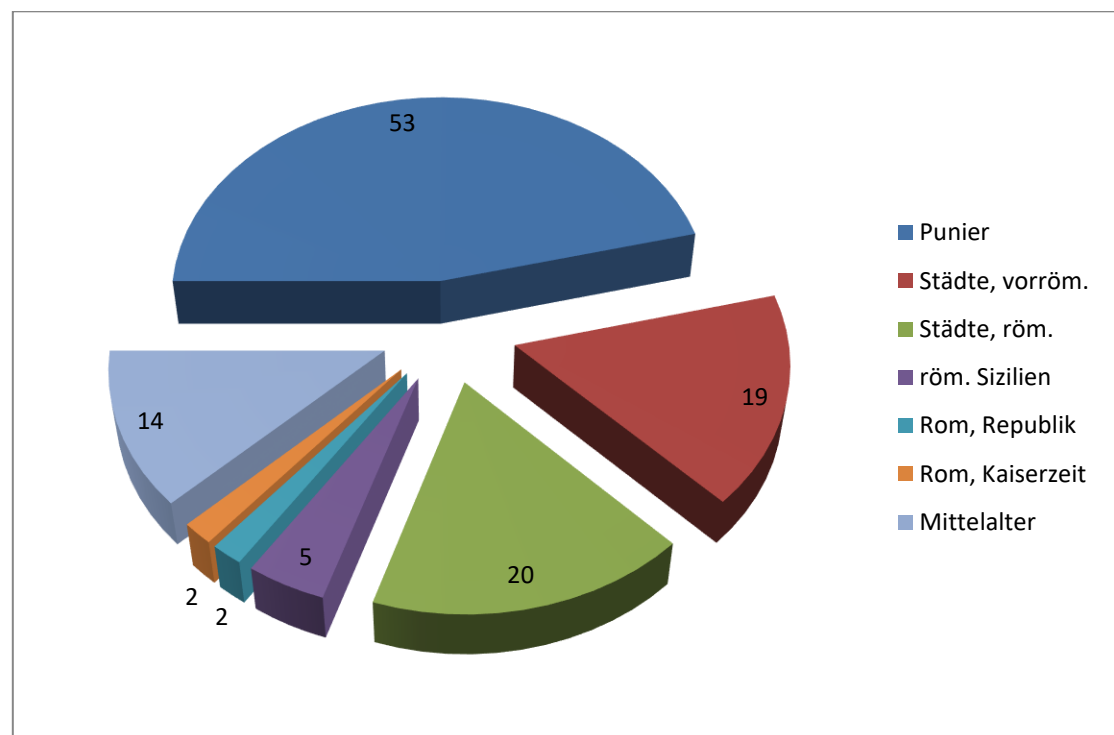

Vereinfachter Überblick über den Gesamtbestand

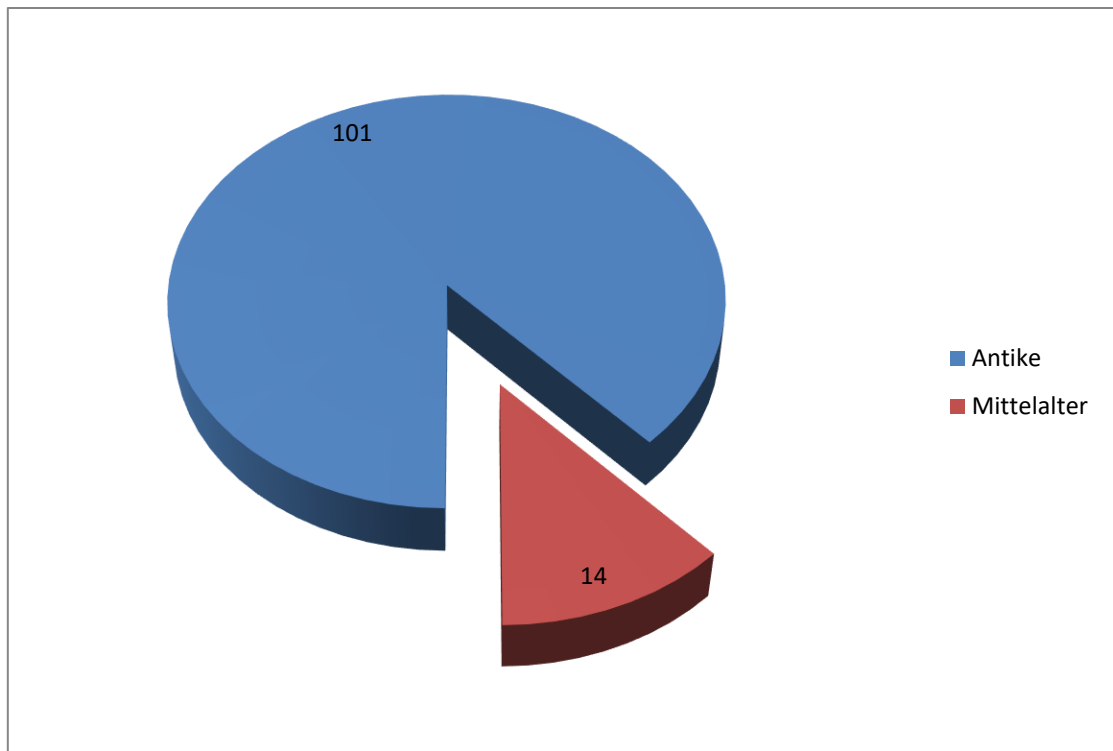

Antike und mittelalterliche Münzen

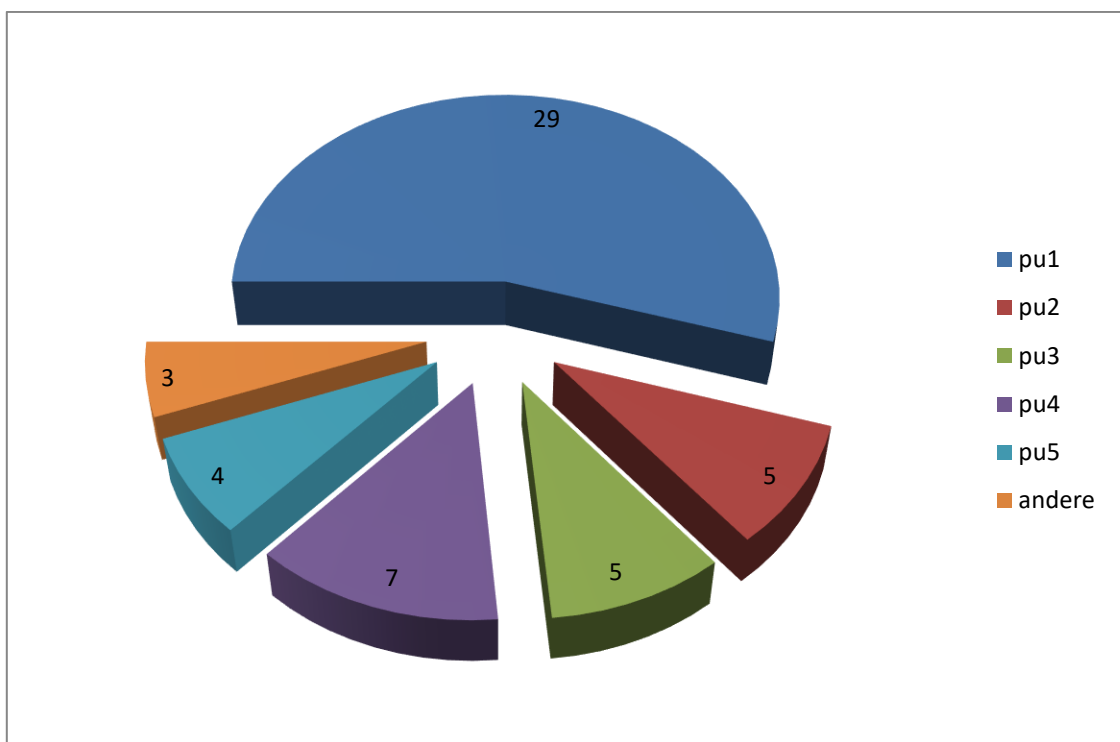

Verteilung der punischen Typen

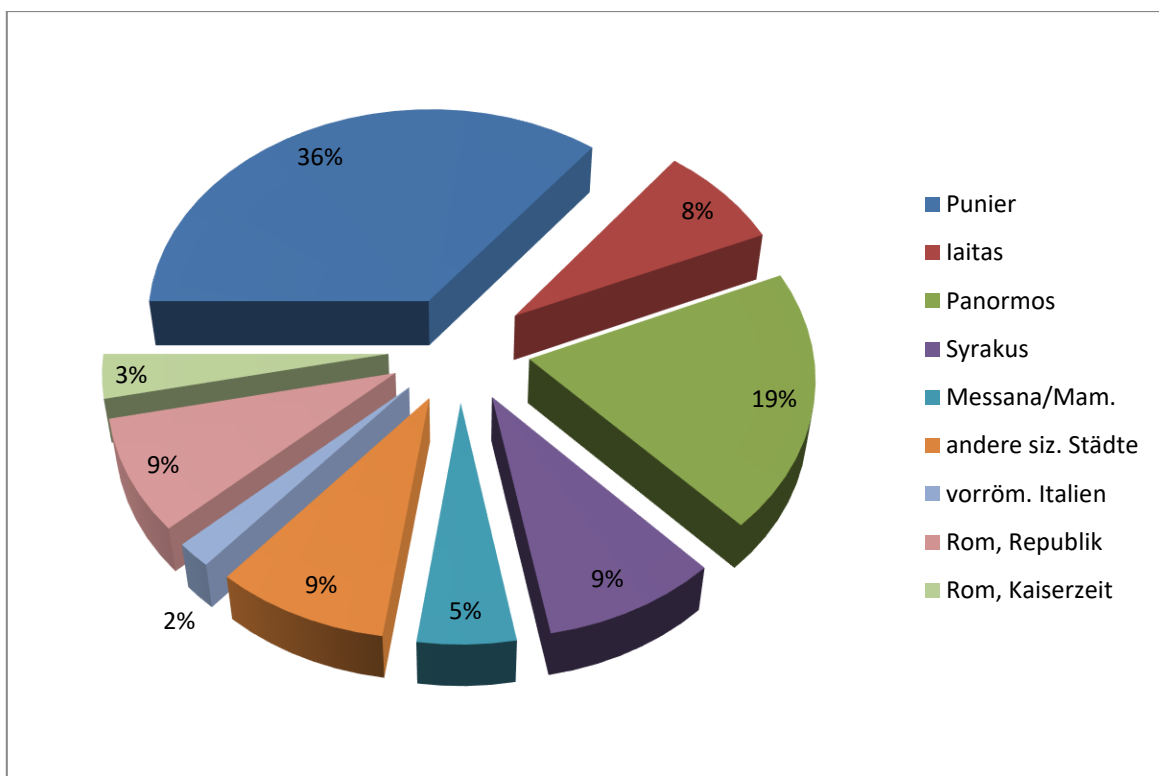
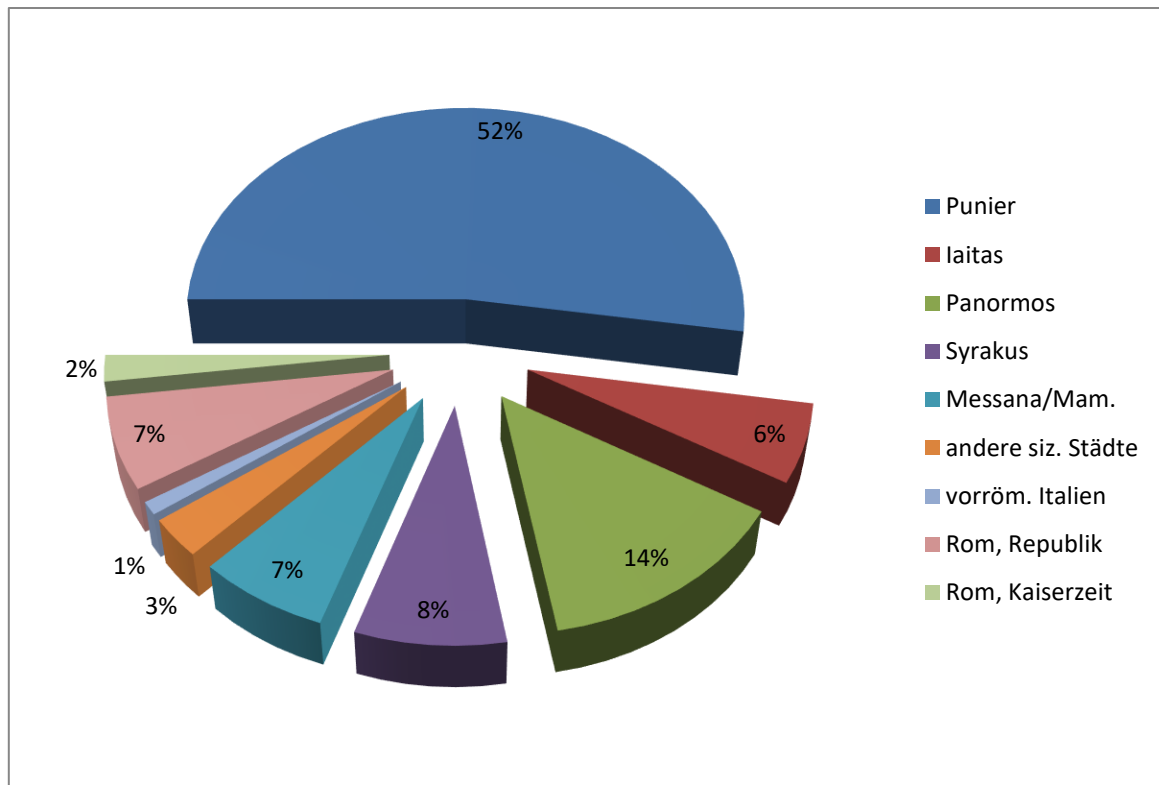

Zum Vergleich: oben Münzfunde 2011–2014,
unten Münzfunde der Zürcher Grabungen 1971–1990 nach Frey-Kupper

MONTE IATO

Herbst 2015

Inventar der Fundmünzen

Dietrich Feil

Gesamtüberblick

Der Fundbestand der Herbstkampagne 2015 unterscheidet sich nicht wesentlich von dem, was nach den letzten Jahren zu erwarten war.

Im Einzelnen stellen die punischen Prägungen wieder den größten Anteil, gefolgt von Panormos.

Aus numismatischer Sicht am interessantesten ist die mutmaßlich irreguläre Prägung I-M 139 (ME 3), vielleicht aus den Dreißigerjahren des 1. Jh. v. Chr.

Soweit es sich mit den vor Ort verfügbaren Mitteln feststellen ließ, ist die Iaitiner Münze das einzige Exemplar des sehr seltenen Typs mit gesichertem Fundort. Für die Seltenheit spricht, dass er weder in den größeren wissenschaftlichen Datenbanken vertreten ist noch seit etwa 2000 bei einer größeren Auktion angeboten wurde.

Abkürzungen

Frey-Kupper	S. Frey-Kupper, Die antiken Fundmünzen vom Monte Iato 1971-1990. Ein Beitrag zur Geldgeschichte Westsiziliens, Studia Ietina 10, 2 Bd. (Prahins 2013)
Gabrici	E. Gabrici, La monetazione del bronzo nella Sicilia antica (1927)
Grierson – Travaini	Ph. Grierson – L. Travaini, Medieval European Coinage 14: Italy III: South Italy, Sicily, Sardinia (Cambridge 1998)
Jenkins	G. K. Jenkins, Coins of Punic Sicily I, SNR 50 (1971) 25-78 (ND1997)
Minì	A. Minì, Monete di bronzo della Sicilia antica (1979)
SNG ANS	Sylloge nummorum Graecorum – American Numismatic Society (Zitate nach der Datenbank http://numismatics.org/search/)
SNG UK	Sylloge nummorum Graecorum – United Kingdom (Zitate nach der Datenbank http://www.sylloge-nummorum-graecorum.org/)
Weiss	Ch. Weiss, Die Mittelaltermünzen vom Monte Iato (ungedr. Liz.-Arb. Zürich 2006)

Inventarliste

Antike Münzen

Punische Münzen

Münzen nach pu-Typen

pu1

Inv.-Nr.: I-M 124

Finder-Nr.: NM 7

Areal und Fundort: IK-WQ 495 (5) auf 833,13 m ü. M.

Datum: 22. 9. 2015

Material: AE

Gewicht: 3,22 g

DM max.: 17,3 mm

Stempelstellung: 6 h

Erhaltung: VS stark, RS wenig korrodiert, etwas abgegriffen, Bestimmung sicher

Münzbaustein: pu1

Prägeort: Punier, WSizilien

Nominale: ?

Datierung: 310-280 v. Chr. (und später?) (Frey-Kupper)

Vgl./Lit.: Frey-Kupper Nr. 815-1075

pu 2

Inv.-Nr.: I-M 125

Finder-Nr.: NM 5

Areal und Fundort: IK-WQ 495 (2) auf 833,71 m ü. M.

Datum: 17. 9. 2015

Material: AE

Gewicht: 4,01 g

DM max.: 21,4 mm (mit Gusszapfen)

Stempelstellung: 2 h

Erhaltung: VS sehr, RS etwas korrodiert, Bestimmung sicher

VS: Kopf n. l.

RS: Pferdekopf n. r., r. kleine Palme

Münzbaustein: pu2

Prägeort: WSizilien, Karthago, Sardinien (Frey-Kupper)

Nominale: ?

Datierung: 300/290-260 v. Chr. (Frey-Kupper)

Vgl./Lit.: Frey-Kupper Nr. 1111-1121; 1124-1173.

pu3

Inv.-Nr.: I-M 126

Finder-Nr.: ME 2

Areal und Fundort: PH 72 (16) II auf 829,82 m ü. M.

Datum: 2. 9. 2015
Material: AE
Gewicht: 3,32 g
DM max.: 15,3 mm
Stempelstellung: nicht bestimmbar
Erhaltung: gänzlich korrodiert
VS: unkenntlich
RS: unkenntlich
Münzbaustein: nach Habitus wohl pu3
Prägeort: WSizilien?
Nominale: ?
Datierung: 350/40-330 v. Chr.
Vgl./Lit.: Frey-Kupper 747-794

pu 4

Inv.-Nr.: I-M 127

Finder-Nr.: RI 3

Areal und Fundort: IK-WQ 481 O-Profilbegradigung

Datum: 8. 9. 2015

Material: AE

Gewicht: 2,42 g

DM max.: 13,4 mm

Stempelstellung: 12 h

Erhaltung: beidseitig etwas berieben, Bestimmung sicher

VS: männlicher Kopf n. l.

RS: Pferdeprotome n. l.

Münzbaustein: pu4

Prägeort: WSizilien (Frey-Kupper)

Nominale: ?

Datierung: 350-330 v. Chr.

Vgl./Lit.: Frey-Kupper Nr. 702-745

pu 5

Inv.-Nr.: I-M 128

Finder-Nr.: ME 4

Areal und Fundort: PH 72 (30) II auf 829,57 m ü. M.

Datum: 4. 9. 2015

Material: AE

Gewicht: 2,38 g

DM max.: 13,7 mm

Stempelstellung: 4 h

Erhaltung: beidseitig gut, VS-Stempel flau

VS: Palmbaum mit Früchten

RS: Pegasos n. l.

Münzbaustein: pu5

Prägeort: WSizilien (Frey-Kupper)

Nominale: ?

Datierung: 290/80-260 v. Chr.

Vgl./Lit.: Frey-Kupper 1086-1110 (spez. 1086 ff.)

Inv.-Nr.: I-M 129**Finder-Nr.: RI 2**

Areal und Fundort: IK-WQ 481 (1) I Nord auf 831,40

Datum: 7. 9. 2015

Material: AE

Gewicht: 5,05 g

DM max.: 16,1 mm

Stempelstellung: 12 h

Erhaltung: beidseitig korrodiert, dezentriert auf knappem Schrötling, Bestimmung sicher

VS: Palmaum mit Früchten

RS: Pegasos n. 1

Münzbaustein: pu5

Prägeort: WSizilien (Frey-Kupper)

Nominale: ?

Datierung: 290/80-260 v. Chr.

Vgl./Lit.: Frey-Kupper 1086-1110 (spez. 1086 ff.)

Inv.-Nr.: I-M 130**Finder-Nr.: TD 2**

Areal und Fundort: PM 59, Sondage XIV auf 828,44 m ü. M.

Datum: 11. 9. 2015

Material: AE

Gewicht: 2,32 g

DM max.: 15,5 mm

Stempelstellung: 12 h

Erhaltung: beidseitig etwas berieben und korrodiert, Rand fragmentiert

VS: Palmaum mit Früchten, im Kreis

RS: Pegasos n. 1., im Kreis

zwischen den Beinen punischer Buchstabe Aleph ✕

Münzbaustein: pu5

Prägeort: WSizilien (Frey-Kupper)

Nominale: ?

Datierung: 290/80-260 v. Chr.

Vgl./Lit.: Frey-Kupper 1086-1110 (spez. 1086 ff.)

Iaitas**Inv.-Nr.: I-M 131****Finder-Nr.: PM 5**

Areal und Fundort: IK-WQ 496 (26) VII auf 829,68 m

Datum: 16. 9. 2015

Material: AE

Gewicht: 2,61 g

DM max.: 14,0 mm

Stempelstellung: 7 h

Erhaltung: beidseitig berieben und korrodiert, Bestimmung sicher

VS: Kopf mit Turmzinnenhelm n. r.

RS: stehender Krieger mit Lanze i. d. R., L. auf Schild gestützt
r. Legendenrest: NQN

Münzbaustein: i3
Prägeort: Iaitas
Nominale: ?
Datierung: 90-50/40 v. Chr.
Vgl./Lit.: Frey-Kupper 126-146

Panormos

Inv.-Nr.: I-M 132

Finder-Nr.: PM 4

Areal und Fundort: IK-WQ 496 (23) V auf 829,75 m ü. M.

Datum: 15. 9. 2015

Material: AE

Gewicht: 2,78 g

DM max.: 14,6 mm

Stempelstellung: 6 h

Erhaltung: beidseitig korrodiert, Bestimmung sicher

VS: bekränzter Zeuskopf n. r.

RS: stehender Krieger mit Patera und Lanze, r. neben ihm Schild
Legendenreste r.?

Münzbaustein: p2

Prägeort: Panormos

Nominale: Halbstück

Datierung: 130/20-90 v. Chr.

Vgl./Lit.: Frey Kupper 389-417

Inv.-Nr.: I-M 133

Finder-Nr.: PM 3

Areal und Fundort: IK-WQ 496 (15) II auf 830,15 m ü. M.

Datum: 14. 9. 2015

Material: AE

Gewicht: 4,50 g

DM max.: 21,0 mm

Stempelstellung: 10 h

Erhaltung: beidseitig korrodiert, Bestimmung sicher

VS: belorbeerter Zeuskopf n. l. in Punktkreis

RS: Krieger steht l. mit Patera und Speer, r. am Boden Schild.
im Feld l. [C]ATO und Stadtmonogramm.

Münzbaustein: p2

Prägeort: Panormos

Nominale: Ganzstück

Datierung: 150/40-130 v. Chr. (Frey-Kupper), 1. Jh. v. Chr. (Gabrici)

Vgl./Lit.: Frey-Kupper Nr. 315-378 (wg. Gewicht eher als Nr. 291-305).- Gabrici 159 Nr. 213

Inv.-Nr.: I-M 134

Finder-Nr.: RI 1

Areal und Fundort: IK-WQ 458 (1) II auf 829,26 m ü. M.

Datum: 2. 9. 2015

Material: AE

Gewicht: 1,77 g

DM max.: 11,7 mm
Stempelstellung: 3 h?
Erhaltung: sehr berieben und korrodiert, Bestimmung sehr hypothetisch
VS: Kopf mit Haarknoten n. r.?
RS: Prora ohne Aufbauten n. r.?
Prägeort: Panormos?
Nominale:
Datierung: 150/40-130/20 v. Chr.
Vgl./Lit.: Frey-Kupper 388

Inv.-Nr.: I-M 135

Finder-Nr.: NM 1

Areal und Fundort: WQ 75-6/81 auf 825,88 m ü. M.
Datum: 8. 9. 2015
Material: AE
Gewicht: 7,15 g
DM max.: 21,2 mm
Stempelstellung: 6 h
Erhaltung: VS gut, RS fast ganz verrieben
VS: Kopf des Tiberius n. r., gegenläufige Legende PANORMITANORVM
RS: Spuren des Kopfes der Livia in Perlkreis, Legende AVGVS ganz vergangen
Prägeort: Panormos
Prägeherr: Tiberius
Nominale: AE 22
Datierung: 14-37 n. Chr.
Vgl./Lit.: RPC I 642; Calciati I p. 336, 36; SNG Copenhagen 562.
wohl stempelgleiches Exemplar: <http://www.acsearch.info/search.html?id=1780733>

Syrakus

Inv.-Nr.: I-M 136

Finder-Nr.: ME 5

Areal und Fundort: PH 72 auf 829,15 m ü. M.
Datum: 7. 9. 2015
Material: AE
Gewicht: 3,34 g (ca. halbiert!)
DM max.: 23,3 mm
Stempelstellung: 12 h
Erhaltung: beidseitig etwas abgerieben, zerstückelt
VS: hinterer Teil des Poseidonkopfes
RS: 1. Hälfte des Dreizacks, 1. Delphin, darunter [I]EP – [ΩNOΣ], darunter Rest von Monogramm oder Stern
Münzbaustein: s3b
Prägeort: Syrakus
Prägeherr: Hieron II.
Nominale: Litra
Datierung: 240-215 v. Chr.
Vgl./Lit.: Frey-Kupper Nr. 617-670

Römer auf Sizilien

Inv.-Nr.: I-M 137

Finder-Nr.: NM 2

Areal und Fundort: IK WQ 495 MA (10) auf 833,81 m ü. M.

Datum: 10. 9. 2015

Material: AE

Gewicht: 4,72 g

DM max.: 20,0 mm

Stempelstellung: ca. 10 h

Erhaltung: beidseitig stark korrodiert, nur Teile des Münzbildes erhalten

VS: Rest des Petasos des Mercur-Kopfes, darüber Wertkugel

RS: Vorderteil der Prora, davor Stern

Münzbaustein: r1

Prägeort: Sizilien

Nominale: Sextans

Datierung: 211-208 v. Chr.

Vgl./Lit.: Crawford 169 Nr. 69, 6a-c Taf. XIV

Inv.-Nr.: I-M 138

Finder-Nr.: NM 3

Areal und Fundort: IK WQ 495 MA II auf 833,44 m ü. M.

Datum: 10. 9. 2015

Material: AE

Gewicht: 6,08 g

DM max.: 19,1 mm

Stempelstellung:

Erhaltung: beidseitig sehr stark berieben und korrodiert, Bestimmung sehr unsicher

VS: Kopf n. r.?

RS: Prora?

Münzbaustein: r1

Prägeort: Sizilien

Nominale: Sextans

Datierung: 211-208 v. Chr.

Vgl./Lit.: Crawford 169 Nr. 69, 6a-c Taf. XIV

irreguläre spätrepublikanische Prägung

Inv.-Nr.: I-M 139

Finder-Nr.: ME 3

Areal und Fundort: PH 72 (20) I auf 829,73 m ü. M.

Datum: 2. 9. 2015

Material: AE

Gewicht: 2,55 g

DM max.: 18,0 mm

Stempelstellung: unbestimmbar

Erhaltung: beidseitig berieben, Schrötling von auffallend ungleichmäßiger Stärke

VS: Rest von Punktkreis

RS: galoppierender Kentaur n. r., darunter Ligatur MAVF(?), in Punktkreis

Prägeort: ?

Nominale: Uncia?

Datierung: um 37/36 v. Chr.?

Vgl./Lit.: H. Cohen, *Description générale des monnaies de la République romaine*, communément appelées médailles consulaires (Paris 1857) 174 Iunia 18.- E. Babelon, *Description historique et chronologique des monnaies de la République romaine* vulgairement appelées monnaies consulaires I (Paris 1885) 234 Nr. 4.- M. Bahrfeldt, Nachträge und Berichtigungen zur Münzkunde der römischen Republik, *Numismatische Zeitschrift* 32, 1902, 25 f. Taf. I 20.

unbestimmbare antike Münzen

Inv.-Nr.: I-M 140

Finder-Nr.: ME 1

Areal und Fundort: PH 72 (9) I auf 830,00 m ü. M.

Datum: 2. 9. 2015

Material: AE

Gewicht: 2,56 g

DM max.: 19,4 mm

Stempelstellung: nicht bestimmbar

Erhaltung: gänzlich korrodiert, nicht bestimmbar

VS: unkenntlich

RS: unkenntlich

Inv.-Nr.: I-M 141

Finder-Nr.: NM 6

Areal und Fundort: IK-WQ 495 (5) auf 833,01 m ü. M.

Datum: 21. 9. 2015

Material: AE

Gewicht: 5,10 g

DM max.: 14,7 mm

Stempelstellung: unbestimmbar

Erhaltung: beidseitig völlig korrodiert, unbestimmbar

VS: unkenntlich

RS: unkenntlich

Inv.-Nr.: I-M 142

Finder-Nr.: PM 1

Areal und Fundort: IK WQ 496 (10) auf 830,46 m ü. M.

Datum: 11. 9. 2015

Material: AE

Gewicht: 2,12 g

DM max.: 13,8 mm

Stempelstellung: unbestimmbar

Erhaltung: eine Seite stark berieben, die andere zudem stark korrodiert

VS: unkenntlich

RS: unkenntlich

Inv.-Nr.: I-M 143

Finder-Nr.: PM 8

Areal und Fundort: IK-WQ 496 Reinigung VII auf 829,17 m ü. M.

Datum: 17. 9. 2015

Material: AE

Gewicht: 3,93 g

DM max.: 20,1 mm

Stempelstellung: unbestimmbar

Erhaltung: beidseitig gänzlich korrodiert, unbestimmbar

VS: unkenntlich

RS: unkenntlich

Mittelalterliche Münzen

Wilhelm II.

Inv.-Nr.: I-M 144

Finder-Nr.: NM 8

Areal und Fundort: IK-WQ 488/490 – 4 (18) auf 832,66 m ü. M.

Datum: 24. 9. 2015

Material: AE

Gewicht: 1,72 g

DM max.: 11,9 mm

Stempelstellung: 6 h

Erhaltung: VS etwas, RS stark korrodiert, Bestimmung sicher

VS: kufische Legende

RS: Löwenkopfmase

Münzbaustein: m3

Prägeort: Kgr. Sizilien, Messina

Prägeherr: Wilhelm II.

Nominale: Follar

Datierung: 1166-1189

Vgl./Lit.: Grierson – Travaini Nr. 433-437

Heinrich VI. und Friedrich II.

Inv.-Nr.: I-M 145

Finder-Nr.: NM 4

Areal und Fundort: IK-WQ 495(2) auf 833,64 m ü. M.

Datum: 17. 9. 2015

Material: AE

Gewicht: 0,37 g

DM max.: 15,0 mm

Stempelstellung: 12 h

Erhaltung: beidseitig korrodiert, am Rand fragmentiert, Bestimmung sicher

VS: Adler frontal mit Kopf n.l.

+E IMPERATOR

RS: gekrönte Büste e. f.

FRIDERIC REX

Münzbaustein: m5

Prägeort: Kgr. Sizilien, Palermo o. Messina

Prägeherr: Heinrich VI./Friedrich II.

Nominale: Denaro

Datierung: 1195/96 (Grierson – Travaini 1196/97)

Vgl./Lit.: Typ Grierson – Travaini Nr. 488-491

Inv.-Nr.: I-M 146

Finder-Nr.: PM 2

Areal und Fundort: IK WQ 496 (11) auf 830,30 m ü. M.

Datum: 11. 9. 2015

Material: AE

Gewicht: 0,56 g

DM max.: 14,4 mm
Stempelstellung: unbestimmbar
Erhaltung: eine Seite sehr korrodiert, am Rand z. T. abgebrochen, Bestimmung sicher
VS: Adler frontal mit Kopf n.l.
+E IMPERATOR (Legende nach Vergleichen)
RS: gekrönte Büste e. f.
FRIDERIC REX (Legende nach Vergleichen)
Münzbaustein: m5
Prägeort: Kgr. Sizilien, Palermo o. Messina
Prägeherr: Heinrich VI./Friedrich II.
Nominale: Denaro
Datierung: 1195/96 (Grierson – Travaini 1196/97)
Vgl./Lit.: Typ Grierson – Travaini Nr. 488-491

Inv.-Nr.: I-M 147

Finder-Nr.: PM 7

Areal und Fundort: IK-WQ 496 IX (32) auf 829,13 m ü. M.
Datum: 18. 9. 2015
Material: AE
Gewicht: 1,17 g
DM max.: 16,5 mm
Stempelstellung: 9 h
Erhaltung: beidseitig etwas berieben und korrodiert, Bestimmung sicher
VS: Adler frontal mit Kopf n.l.
+E IMPERATOR
RS: gekrönte Büste e. f.
FRIDERIC REX
Münzbaustein: m5
Prägeort: Kgr. Sizilien, Palermo o. Messina
Prägeherr: Heinrich VI./Friedrich II.
Nominale: Denaro
Datierung: 1195/96 (Grierson – Travaini 1196/97)
Vgl./Lit.: Typ Grierson – Travaini Nr. 488-491

unbestimmbare, wohl mittelalterliche Münze

Inv.-Nr.: I-M 148

Finder-Nr.: PM 6

Areal und Fundort: IK-WQ 496 auf 829,58 m ü. M.
Datum: 17. 9. 2015
Material: AE (mit Blei?)
Gewicht: 0,66 g
DM max.: 11,9 mm
Stempelstellung: 2 h
Erhaltung: beidseitig stark berieben, etwas korrodiert
VS: frontal stehende langgewandete Gestalt?
RS: frontal stehende langgewandete Gestalt?
Prägeort:
Prägeherr:
Nominale:

Datierung:
Vgl./Lit.:

Münze?

Inv.-Nr.: I-M 149

Finder-Nr.: TD 1

Areal und Fundort: PH 56-57/70 Sondagen XII auf 828,524 m ü. M.

Datum: 2. 9. 2015

Material: AE oder FE

Gewicht: 0,65 g

DM max.: 21,4 mm

Stempelstellung: unbestimmbar

Erhaltung: gänzlich korrodiert, fragmentiert, Münze??

Tafeln

Antike Münzen



I-M 124
NM 7



I-M 127
RI 3



I-M 130
TD 2



I-M 133
PM 3



I-M 136
ME 5



I-M 139
ME 3



I-M 142
PM 1



I-M 125
NM 5



I-M 128
ME 4



I-M 131
PM 5



I-M 134
RI 1

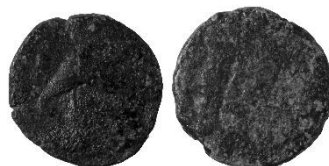

I-M 137
NM 2



I-M 140
ME 1

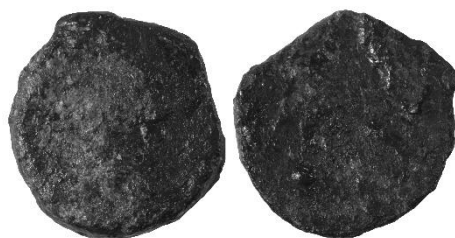

I-M 143
PM 8



I-M 126
ME 2



I-M 129
RI 2



I-M 132
PM 4



I-M 135
NM 1



I-M 138
NM 3



I-M 141
NM 6

Mittelalterliche Münzen



I-M 144
NM 8

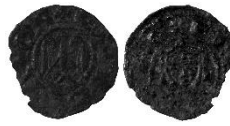

I-M 145
NM 4



I-M 146
PM 2



I-M 147
PM 7



I-M 148
PM 6



I-M 149
TD 1

Alle Abbildungen im Maßstab 1:1.

Anhang II: Fundbestand 2011–2015

Inventarnummern / Jahr

I-M 1 bis I-M 33	2011
I-M 34 bis I-M 65	2012
I-M 66 bis I-M 93	2013
I-M 94 bis I-M 123	2014
I-M 124 bis I-M 149	2015

Vorsicht: Findernummern können sich von Jahr zu Jahr wiederholen, eindeutig ist nur die fortlaufende I-M-Nummer!

Punier

pu1: Kopf der Kore n. l. / Pferd vor Palme n. r.

I-M 1	= SM 3	
I-M 2	= SM 4	
I-M 3	= SM 7	?
I-M 4	= MH 4	
I-M 5	= MH 6	
I-M 6	= SR 1	
I-M 7	= SR 5	
I-M 8	= SR 2	
I-M 9	= SR 8	?
I-M 34	= RI 10	
I-M 35	= RI 13	
I-M 36	= RI 17	
I-M 37	= YG 1	
I-M 38	= RI 9	?
I-M 39	= RI 15	??
I-M 66	= BW 1	
I-M 67	= TD 4	
I-M 68	= TD 8	
I-M 94	= BW 3	
I-M 95	= BW 5	
I-M 96	= BW 6	
I-M 97	= BW 7	
I-M 98	= BW 8	
I-M 99	= NM 7	
I-M 100	= NM 8	
I-M 101	= NM 12	
I-M 102	= NM 15	
I-M 103	= TD 3	?
I-M 104	= TD 4	?
I-M 124	= NM 7	

pu2: Kopf der Kore n. l. / Pferdekopf n. r.

I-M 10	= SM 6	?
I-M 40	= RI 6	
I-M 41	= RI 24	?
I-M 69	= BW 2	
I-M 70	= BW 7	
I-M 125	= NM 5	

pu3: Jünglingskopf n. l. / springendes Pferd n. r.

I-M 11	= SR 6	
I-M 42	= MS 1	
I-M 105	= NM 3	
I-M 106	= NM 14	
I-M 107	= TD 1	?
I-M 126	= ME 2	?

pu 4: Jünglingskopf n. l. / Pferdeprotome n. r.

I-M 12	= SM 9	
I-M 13	= SM 13	
I-M 43	= MS 2	
I-M 44	= MH 2	
I-M 71	= BW 6	
I-M 72	= NM 1	
I-M 108	= NM 16	
I-M 127	= RI 3	

pu 5: Palme mit Früchten / Pegasos n. l.

I-M 45	= RI 16	
I-M 73	= TD 7	
I-M 109	= BW 4	
I-M 110	= TD 5	
I-M 128	= ME 4	
I-M 129	= RI 2	
I-M 130	= TD 2	

andere punische Münzen

I-M 14	= MH 10	
I-M 15	= MH 1	
I-M 74	= TD 6	

Iaitas

i2: Kopf des Zeus n. l. / stehender Herakles mit Keule

I-M 16	= SR 3	
I-M 75	= TD 3	

i3: Kopf mit Turmzinnenhelm n. r. / stehender Krieger

I-M 18	= SM 10
I-M 46	= MH 3
I-M 131	= PM 5

andere Münzen von Iaitas

I-M 17	= SM 14	?
I-M 19	= MH 3	

Messana/Mamertiner

ma1: Kopf n. r. / Krieger in Ausfallstellung

I-M 76	= BW 5
I-M 111	= NM 5
I-M 112	= NM 6

andere Münzen der Mamertiner

I-M 20	= MH 5
I-M 21	= MH 2
I-M 113	= NM 1
I-M 114	= NM 10

Nakona?

I-M 22	= SM 1
--------	--------

Panormos

p2: Kopf des Zeus n. l. / stehender Krieger

I-M 23	= SM 5	
I-M 24	= MH 7	?
I-M 47	= MS 3	
I-M 48	= RI 21	
I-M 49	= RI 22	
I-M 50	= RI 23	
I-M 51	= YG 2	
I-M 77	= BW 10	
I-M 132	= PM 4	
I-M 133	= PM 3	

andere Münzen von Panormos

I-M 25	= SM 8	
I-M 26	= MH 9	
I-M 52	= RI 11	
I-M 53	= RI 14	
I-M 54	= RI 18	?

I-M 78	= TD 1	
I-M 134	= RI 1	?
I-M 135	= NM 1	

Panormos oder Lilybaion

I-M 118	= NM 4
---------	--------

Rhegion

I-M 27	= SR 7
--------	--------

Solus?

I-M 28	= SM 2
--------	--------

Syrakus

s1: Athenakopf n. l. / geflügelter Hippokamp n. l.

I-M 79	= TD 9
--------	--------

s3b: Poseidonkopf n. r. / Dreizack

I-M 55	= RI 20	
I-M 80	= BW 3	
I-M 81	= BW 4	
I-M 82	= NM 4	??
I-M 115	= BW 9	
I-M 116	= NM 11	
I-M 117	= TD 2	
I-M 136	= ME 5	

Römer in Sizilien

r1: Mercurkopf / Prora, darüber Ähre

I-M 83	= NM 7	
I-M 84	= BW 8	
I-M 119	= BW 2	
I-M 137	= NM 2	
I-M 138	= NM 3	??

andere Prägungen

I-M 56	= RI 3
I-M 57	= RI 8

Rom, Republik

I-M 58 = RI 1
I-M 85 = BW 9
I-M 139 = ME 3

Rom, Kaiserzeit

I-M 59 = RI 7

Antik, unbestimmbar

I-M 60 = RI 19
I-M 86 = NM 2
I-M 87 = NM 3
I-M 88 = TD 2
I-M 89 = TD 5
I-M 140 = ME 1
I-M 141 = NM 6
I-M 142 = PM 1
I-M 143 = PM 8

Mittelalter

m2: Glasjeton Adler

I-M 93 = NM 6

m3: kufische Legende / Löwenkopfmáske

I-M 29 = SR 4
I-M 30 = MH 11
I-M 61 = MH 1 ?
I-M 144 = NM 8

m5: Adler / gekrönte Büste

I-M 31 = SM 11
I-M 32 = MH 8
I-M 90 = NM 9
I-M 145 = NM 4
I-M 146 = PM 2
I-M 147 = PM 7

m6: Adler / Stern

I-M 62 = RI 4

m7: Kreuz / Adler n. l.

I-M 33 = SM 12
I-M 63 = RI 5

I-M 64 = RI 12
I-M 91 = NM 5

m8: arab. Legende / arab. Legende

I-M 65 = RI 2

andere mittelalterliche Münzen

I-M 92 = NM 8
I-M 148 = PM 6

unbestimmbar antik oder mittelalterlich

I-M 120 = BW 1
I-M 121 = NM 2
I-M 122 = NM 9
I-M 123 = NM 13
I-M 149 = TD 1

Anhang III: Verteilungsdiagramm 2011-2015

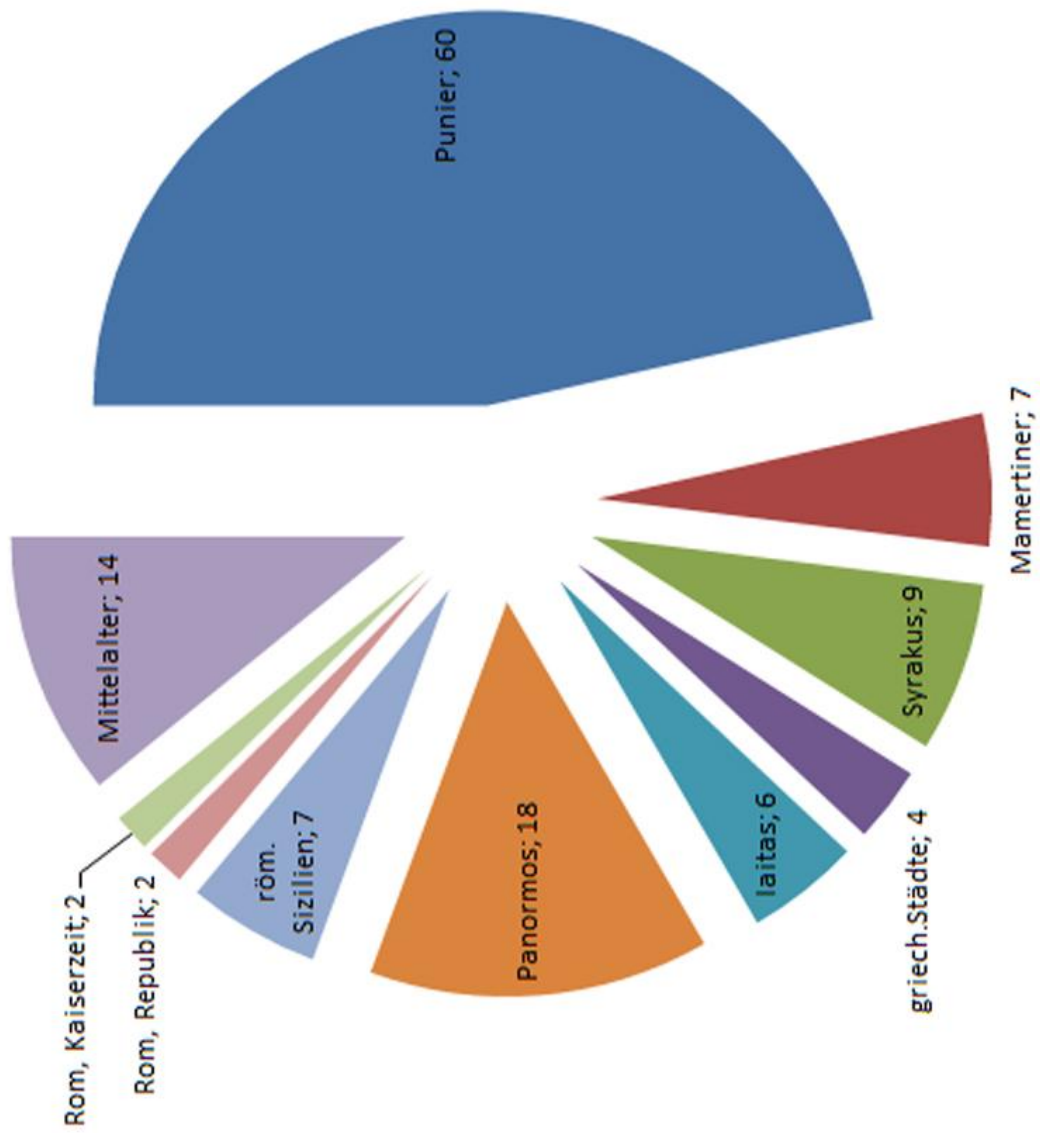

MONTE IATO

Herbst 2016

Inventar der Fundmünzen

Dietrich Feil

Gesamtüberblick

Der Fundbestand der Herbstkampagne 2016 unterscheidet sich nicht wesentlich von dem, was nach den letzten Jahren zu erwarten war.

Im Einzelnen stellen die punischen Prägungen mit acht von zwanzig Münzen wieder den größten Anteil, gefolgt von Syrakus, Panormos und den römisch-republikanischen Prägungen. Die römische Kaiserzeit ist nicht, das Mittelalter nur mit einer Münze und vielleicht einem kleinen Glasjeton vertreten.

Abkürzungen

Frey-Kupper	S. Frey-Kupper, Die antiken Fundmünzen vom Monte Iato 1971-1990. Ein Beitrag zur Geldgeschichte Westsiziliens, Studia Ietina 10, 2 Bd. (Prahins 2013)
Gabrici	E. Gabrici, La monetazione del bronzo nella Sicilia antica (1927)
Grierson – Travaini	Ph. Grierson – L. Travaini, Medieval European Coinage 14: Italy III: South Italy, Sicily, Sardinia (Cambridge 1998)
Jenkins	G. K. Jenkins, Coins of Punic Sicily I, SNR 50 (1971) 25-78 (ND1997)
Minì	A. Minì, Monete di bronzo della Sicilia antica (1979)
SNG ANS	Sylloge nummorum Graecorum – American Numismatic Society (Zitate nach der Datenbank http://numismatics.org/search/)
SNG UK	Sylloge nummorum Graecorum – United Kingdom (Zitate nach der Datenbank http://www.sylloge-nummorum-graecorum.org/)
Weiss	Ch. Weiss, Die Mittelaltermünzen vom Monte Iato (ungedr. Liz.-Arb. Zürich 2006)

Inventarliste

Antike Münzen

Punische Münzen

Münzen nach pu-Typen

pu1

Inv.-Nr.: I-M 150

Finder-Nr.: BW 1

Areal und Fundort: PH 72-3 Nord; Reinigung

Datum: 19. 9. 2016

Material: AE

Gewicht: 3,36 g

DM max.: 16,3 mm

Stempelstellung: nicht feststellbar

Erhaltung: beidseitig stark korrodiert und verkrustet

VS: unkenntlich

RS: Reste von Pferd vor Palme n. r.

Münzbaustein: pu1

Prägeort: Punier, WSizilien

Nominale: ?

Datierung: 310-280 v. Chr. (und später?) (Frey-Kupper)

Vgl./Lit.: Frey-Kupper Nr. 815-1075

Inv.-Nr.: I-M 151

Finder-Nr.: NM 4

Areal und Fundort: IK-WQ 488/490-5 (15) auf 832,01 m ü. M.

Datum: 9. 9. 2016

Material: AE

Gewicht: 2,60 g

DM max.: 16,5 mm

Stempelstellung: 9 h

Erhaltung: stark korrodiert, Bestimmung sicher

VS: Kopf der Kore n. l.

RS: Pferd vor Palme n. r.

Münzbaustein: pu1

Prägeort: Punier, WSizilien

Nominale: ?

Datierung: 310-280 v. Chr. (und später?) (Frey-Kupper)

Vgl./Lit.: Frey-Kupper Nr. 815-1075

Inv.-Nr.: I-M 152

Finder-Nr.: NM 5

Areal und Fundort: IK-WQ 488/490-5 (18) auf 832,12 m ü. M.
Datum: 12. 9. 2016
Material: AE
Gewicht: 2,63 g
DM max.: 16,5 mm
Stempelstellung: unbestimmbar
Erhaltung: VS sehr, RS etwas korrodiert
VS: unkenntlich
RS: Pferd vor Palme n. r.
Münzbaustein: pu1
Prägeort: Punier, WSizilien
Nominale: ?
Datierung: 310-280 v. Chr. (und später?) (Frey-Kupper)
Vgl./Lit.: Frey-Kupper Nr. 815-1075

Inv.-Nr.: I-M 153

Finder-Nr.: NM 6

Areal und Fundort: IK-WQ 488/490-5 (22) auf 831,91 m ü. M.
Datum: 12. 9. 2016
Material: AE
Gewicht: 1,66 g
DM max.: 16,7 mm
Stempelstellung: 6 h
Erhaltung: beidseitig etwas berieben und korrodiert
VS: Kopf der Kore n. l.
RS: Pferd vor Palme n. r.
Münzbaustein: pu1
Prägeort: Punier, WSizilien
Nominale: ?
Datierung: 310-280 v. Chr. (und später?) (Frey-Kupper)
Vgl./Lit.: Frey-Kupper Nr. 815-1075

Inv.-Nr.: I-M 154

Finder-Nr.: RI 1

Areal und Fundort: IK-WQ 469/72 auf 827,81 m ü. M.
Datum: 23. 9. 2016
Material: AE
Gewicht: 2,71 g
DM max.: 14,4 mm
Stempelstellung: 3 h
Erhaltung: beidseitig etwas berieben und korrodiert
VS: Kopf der Kore n. l.
RS: Pferd vor Palme n. r.
Münzbaustein: pu1
Prägeort: Punier, WSizilien
Nominale: ?
Datierung: 310-280 v. Chr. (und später?) (Frey-Kupper)
Vgl./Lit.: Frey-Kupper Nr. 815-1075

Inv.-Nr.: I-M 155

Finder-Nr.: ME 2

Areal und Fundort: IK-WQ 473-4/9/85 auf 828,70 m ü. M.
Datum: 6. 9. 2016
Material: AE
Gewicht: 2,21g
DM max.: 17,4 mm
Stempelstellung: unbestimmbar
Erhaltung: stark korrodiert
VS: unkenntlich
RS: unkenntlich
Münzbaustein: nach Habitus wohl pu1
Prägeort: Punier, WSizilien
Nominale: ?
Datierung: 310-280 v. Chr. (und später?) (Frey-Kupper)
Vgl./Lit.: Frey-Kupper Nr. 815-1075

pu 2

Inv.-Nr.: I-M 156

Finder-Nr.: NM 1

Areal und Fundort: IK-WQ 408 (1) auf 834,863 m ü. M.
Datum: 5. 9. 2016
Material: AE
Gewicht: 4,77 g
DM max.: 21,0 mm
Stempelstellung: 12 h
Erhaltung: beidseitig stark berieben, etwas korrodiert
VS: Kopf der Kore in Punktkreis n. l.
RS: Pferdekopf n. r., darunter Punkt
Münzbaustein: pu2
Prägeort: WSizilien, Karthago, Sardinien (Frey-Kupper)
Nominale: ?
Datierung: 300/290-260 v. Chr. (Frey-Kupper)
Vgl./Lit.: Frey-Kupper Nr. 1111-1121; 1124-1173.

pu 3

Inv.-Nr.: I-M 157

Finder-Nr.: MP 2

Areal und Fundort: PN S 6-7/70 S. XVI
Datum: 13. 9. 2016
Material: AE
Gewicht: 3,51 g
DM max.: 15,1 mm
Stempelstellung: 2 h
Erhaltung: beidseitig etwas korrodiert
VS: Jünglingskopf n. l.
RS: springendes Pferd n. r.
Münzbaustein: pu3
Prägeort: WSizilien?

Nominale: ?
Datierung: 350/40-330 v. Chr.
Vgl./Lit.: Frey-Kupper 747-794

Panormos

Inv.-Nr.: I-M 158

Finder-Nr.: JD 1

Areal und Fundort: IK-WQ 473-4/9/85 auf 828,5 m ü. M.

Datum: 16. 9. 2016

Material: AE

Gewicht: 3,68 g

DM max.: 20,5 mm

Stempelstellung: 9h

Erhaltung: beidseitig etwas berieben und korrodiert, halbiert, zwei Einhiebe

VS: Kopf des Zeus n. l.

RS: stehender Krieger, l. vor ihm im Feld Monogrammrest -A

Münzbaustein: p2

Prägeort: Panormos

Nominale: Ganzstück

Datierung: 150/40-130 v. Chr. (Frey-Kupper), 1. Jh. v. Chr. (Gabrici)

Vgl./Lit.: Frey Kupper 304-378.- Gabrici 159 Nr. 213

Inv.-Nr.: I-M 159

Finder-Nr.: VH 2

Areal und Fundort: PH 72 (35) auf 827,45 m ü. M.

Datum: 16. 9. 2016

Material: AE

Gewicht: 5,09 g

DM max.: 20,8 mm

Stempelstellung: nicht feststellbar

Erhaltung: beidseitig verrieben und korrodiert, nicht sicher bestimmbar

VS: Kopf n. l. ??

RS: nicht erkennbar

Münzbaustein: nach Größe und Gewicht eventuell p2

wenn, dann:

Prägeort: Panormos

Nominale: Ganzstück

Datierung: 150/40-130 v. Chr. (Frey-Kupper), 1. Jh. v. Chr. (Gabrici)

Vgl./Lit.: Frey Kupper 304-378.- Gabrici 159 Nr. 213

Inv.-Nr.: I-M 160

Finder-Nr.: TD 1

Areal und Fundort: IK-WQ 497 auf 831,51 m ü. M.

Datum: 30. 9. 2016

Material: AE

Gewicht: 4,88 g

DM max.: 17,2 mm

Stempelstellung: 12 h

Erhaltung: etwas berieben und korrodiert, Legende kaum erkennbar

VS: Köpfe der Dioskuren n. r.
RS: Kranz mit Legende ΠΑΝΟΡ/ΜΙΤΑΝ
Prägeort: Panormos
Nominale: Halbstück
Datierung: 90-30/20 v. Chr. (bis 14 n. Chr.?)
Vgl./Lit.: Frey-Kupper 470-473.

Syrakus

Inv.-Nr.: I-M 161

Finder-Nr.: ME 1

Areal und Fundort: IK-WQ 473-4/9/85 auf 828,77 m ü. M.

Datum: 6. 9. 2016

Material: AE

Gewicht: 3,67 g

DM max.: 21,7 mm

Stempelstellung: 6 h

Erhaltung: beidseitig etwas berieben, geteilt (ca. 1/3)

VS: Rest von Kopf des Poseidon mit Binde n. l.

RS: Stiel eines Dreizacks

Münzbaustein: s3b

Prägeort: Syrakus

Prägeherr: Hieron II.

Nominale: Litra

Datierung: 240-215 v. Chr.

Vgl./Lit.: Frey-Kupper Nr. 617-670

Inv.-Nr.: I-M 162

Finder-Nr.: NM 7

Areal und Fundort: IK-WQ 488/490-5 (42) auf 833,28 m ü. M.

Datum: 23. 9. 2016

Material: AE

Gewicht: 7,48 g

DM max.: 22,1 mm

Stempelstellung: 6 h

Erhaltung: beidseitig berieben und etwas korrodiert

VS: Kopf des Poseidon mit Binde n. l.

RS: Dreizack, flankiert von Delphinen

Münzbaustein: s3b

Prägeort: Syrakus

Prägeherr: Hieron II.

Nominale: Litra

Datierung: 240-215 v. Chr.

Vgl./Lit.: Frey-Kupper Nr. 617-670

Rom, Republik

Inv.-Nr.: I-M 163

Finder-Nr.: NM 3

Areal und Fundort: IK-WQ 488/490-5 (12) auf 832,06 m ü. M.

Datum: 9. 9. 2016

Material: AE

Gewicht: 22,32 g

DM max.: 29,0 mm

Stempelstellung: 12 h

Erhaltung: beidseitig stark korrodiert, Bestimmung als As sicher

VS: Januskopf (erhalten l. Hälfte)

RS: Prora n. r

Münzbaustein: r2

Prägeort: Rom

Prägeherr: Cornelius Lentulus Marcellinus?

Nominale: As

Datierung: 100 v. Chr.?

Vgl./Lit.: Crawford 329/2 Taf. XLIII

Anmerkung: Zuweisung nach Gewicht, geschwungenem Halsabschluss des Januskopfes und dem verkümmerten Wertzeichen zwischen den Kopfhälften; mangels Legendenresten und angesichts des schlechten Erhaltungszustandes stark hypothetisch!

Inv.-Nr.: I-M 164

Finder-Nr.: MP 1

Areal und Fundort: PH 56-7/70 5 XVI

Datum: 13. 9. 2016

Material: AE

Gewicht: 6,01 g

DM max.: 19,4 mm

Stempelstellung: 12 h

Erhaltung: beidseitig berieben und korrodiert, Bestimmung sicher

VS: Kopf der Roma mit attischem Helm in Kreis n. r., l. Wertkugel

RS: nur Prora n. r. erkennbar

Münzbaustein:

Prägeort: Luceria, Rom? (Sizilien eher unwahrscheinlich, weil von der Ähre über der Prora keine Spur zu sehen)

Nominale: Uncia

Datierung: 214/12 v. Chr. (oder später bis sp. 3. Jh.)

Vgl./Lit.: Crawford 43/5 Taf. VIII.

unbestimmbare antike Münzen

Inv.-Nr.: I-M 165

Finder-Nr.: ME 3

Areal und Fundort: IK-WQ 479 auf 830,18 m ü. M.

Datum: 8. 9. 2016

Material: AE

Gewicht: 2,07 g

DM max.: 20,4 mm

Stempelstellung: unbestimmbar

Erhaltung: gänzlich korrodiert

VS: unkenntlich

RS: unkenntlich

Inv.-Nr.: I-M 166

Finder-Nr.: ME 4

Areal und Fundort: Streufund

Datum: 12. 9. 2016

Material: AE

Gewicht: 10,83 g

DM max.: 21,7 mm

Stempelstellung: nicht feststellbar

Erhaltung: beidseitig völlig korrodiert

VS: nicht erkennbar

RS: nicht erkennbar, minimale Reste von Perlkreis

Inv.-Nr.: I-M 167

Finder-Nr.: VH 1

Areal und Fundort: PH 72 (34) auf 827,515 m ü. M.

Datum: 16. 9. 2016

Material: AE

Gewicht: 6,77 g

DM max.: 21,8 mm

Stempelstellung: nicht feststellbar

Erhaltung: beidseitig stark korrodiert, nicht sicher bestimmbar

VS: nichts sicher erkennbar

RS: Reste von Umschreibungskreis, sonst nichts sicher erkennbar

Münzbaustein: nach Gesamteindruck ev. s3??

Inv.-Nr.: I-M 168

Finder-Nr.: VH 3

Areal und Fundort: PH 72 (60) auf 826,55 m ü. M.

Datum: 23. 9. 2016

Material: AE

Gewicht: 3,24 g

DM max.: 21,0 mm

Stempelstellung: unbestimmbar

Erhaltung: beidseitig gänzlich korrodiert, unbestimmbar

VS: nicht erkennbar

RS: nicht erkennbar

Mittelalterliche Münzen / Glasjeton?

Inv.-Nr.: I-M 169

Finder-Nr.: NM 2

Areal und Fundort: IK-WQ 488/490-5 (2) auf 833,468 m ü. M.

Datum: 6. 9. 2016

Material: AE

Gewicht: 0,56 g

DM max.: 15,1 mm

Stempelstellung: 7 h

Erhaltung: beidseitig etwas berieben, Legenden schlecht lesbar; minimale Reste von Silberauflage?

VS: Adler frontal mit Kopf n.l.
+E IMPERATOR
RS: gekrönte Büste e. f.
FRIDERIC REX
Münzbaustein: m5
Prägeort: Kgr. Sizilien, Palermo o. Messina
Prägeherr: Heinrich VI./Friedrich II.
Nominale: Denaro
Datierung: 1195/96 (Grierson – Travaini 1196/97)
Vgl./Lit.: Typ Grierson – Travaini Nr. 488-491

Inv.-Nr.: I-M 170

Finder-Nr.: NM 8

Areal und Fundort: IK-WQ 488/490-5 (43) auf 832,14 m ü. M.

Datum: 23. 9. 2016

Material: blaues Glas

Gewicht: 0,34 g

DM max.: 9,1 mm

Erhaltung: gut

VS: bildlos

RS: bildlos

Tafeln

Antike Münzen

Maßstab 1:1



I-M 150
BW 1



I-M 151
NM 4



I-M 152
NM 5



I-M 153
NM 6



I-M 154
RI 1



I-M 155
ME 2



I-M 156
NM 1

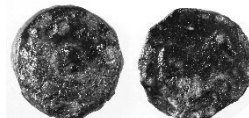

I-M 157
MP 2



I-M 158
JD 1



I-M 159
VH 2



I-M 160
TD 1



I-M 161
ME 1



I-M 162
NM 7



I-M 163
NM 3



I-M 164
MP 1



I-M 165
ME 3



I-M 166
ME 4



I-M 167
VH 1

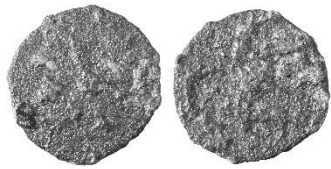

I-M 168
VH 3

Mittelalterliche Münzen / Glasjeton?



I-M 169
NM 2



I-M 170
NM 8

Anhang II: Fundbestand 2011–2016

Inventarnummern / Jahr

I-M 1 bis I-M 33	2011
I-M 34 bis I-M 65	2012
I-M 66 bis I-M 93	2013
I-M 94 bis I-M 123	2014
I-M 124 bis I-M 149	2015
I-M 150 bis I-M 170	2016

Vorsicht: Findernummern können sich von Jahr zu Jahr wiederholen, eindeutig ist nur die fortlaufende I-M-Nummer!

Punier

pu1: Kopf der Kore n. l. / Pferd vor Palme n. r.

I-M 1	= SM 3	
I-M 2	= SM 4	
I-M 3	= SM 7	?
I-M 4	= MH 4	
I-M 5	= MH 6	
I-M 6	= SR 1	
I-M 7	= SR 5	
I-M 8	= SR 2	
I-M 9	= SR 8	?
I-M 34	= RI 10	
I-M 35	= RI 13	
I-M 36	= RI 17	
I-M 37	= YG 1	
I-M 38	= RI 9	?
I-M 39	= RI 15	??
I-M 66	= BW 1	
I-M 67	= TD 4	
I-M 68	= TD 8	
I-M 94	= BW 3	
I-M 95	= BW 5	
I-M 96	= BW 6	
I-M 97	= BW 7	
I-M 98	= BW 8	
I-M 99	= NM 7	
I-M 100	= NM 8	
I-M 101	= NM 12	
I-M 102	= NM 15	
I-M 103	= TD 3	?
I-M 104	= TD 4	?
I-M 124	= NM 7	
I-M 150	= BW 1	

I-M 151	= NM 4	
I-M 152	= NM 5	
I-M 153	= NM 6	
I-M 154	= RI 1	
I-M 155	= ME 2	?

pu2: Kopf der Kore n. l. / Pferdekopf n. r.

I-M 10	= SM 6	?
I-M 40	= RI 6	
I-M 41	= RI 24	?
I-M 69	= BW 2	
I-M 70	= BW 7	
I-M 125	= NM 5	
I-M 156	= NM 1	

pu3: Jünglingskopf n. l. / springendes Pferd n. r.

I-M 11	= SR 6	
I-M 42	= MS 1	
I-M 105	= NM 3	
I-M 106	= NM 14	
I-M 107	= TD 1	?
I-M 126	= ME 2	?
I-M 157	= MP 2	

pu 4: Jünglingskopf n. l. / Pferdeprotome n. r.

I-M 12	= SM 9	
I-M 13	= SM 13	
I-M 43	= MS 2	
I-M 44	= MH 2	
I-M 71	= BW 6	
I-M 72	= NM 1	
I-M 108	= NM 16	
I-M 127	= RI 3	

pu 5: Palme mit Früchten / Pegasos n. l.

I-M 45	= RI 16	
I-M 73	= TD 7	
I-M 109	= BW 4	
I-M 110	= TD 5	
I-M 128	= ME 4	
I-M 129	= RI 2	
I-M 130	= TD 2	

andere punische Münzen

I-M 14	= MH 10	
I-M 15	= MH 1	

I-M 74 = TD 6

Iaitas

i2: Kopf des Zeus n. l. / stehender Herakles mit Keule

I-M 16 = SR 3

I-M 75 = TD 3

i3: Kopf mit Turmzinnenhelm n. r. / stehender Krieger

I-M 18 = SM 10

I-M 46 = MH 3

I-M 131 = PM 5

andere Münzen von Iaitas

I-M 17 = SM 14 ?

I-M 19 = MH 3

Messana/Mamertiner

ma1: Kopf n. r. / Krieger in Ausfallstellung

I-M 76 = BW 5

I-M 111 = NM 5

I-M 112 = NM 6

andere Münzen der Mamertiner

I-M 20 = MH 5

I-M 21 = MH 2

I-M 113 = NM 1

I-M 114 = NM 10

Nakona?

I-M 22 = SM 1

Panormos

p2: Kopf des Zeus n. l. / stehender Krieger

I-M 23 = SM 5

I-M 24 = MH 7 ?

I-M 47 = MS 3

I-M 48 = RI 21

I-M 49 = RI 22

I-M 50 = RI 23

I-M 51 = YG 2

I-M 77 = BW 10

I-M 132	= PM 4	
I-M 133	= PM 3	
I-M 158	= JD 1	
I-M 159	= VH 2	???

andere Münzen von Panormos

I-M 25	= SM 8	
I-M 26	= MH 9	
I-M 52	= RI 11	
I-M 53	= RI 14	
I-M 54	= RI 18	?
I-M 78	= TD 1	
I-M 134	= RI 1	?
I-M 135	= NM 1	
I-M 160	= TD 1	

Panormos oder Lilybaion

I-M 118	= NM 4
---------	--------

Rhegion

I-M 27	= SR 7
--------	--------

Solus?

I-M 28	= SM 2
--------	--------

Syrakus

s1: Athenakopf n. l. / geflügelter Hippokamp n. l.

I-M 79	= TD 9
--------	--------

s3b: Poseidonkopf n. r. / Dreizack

I-M 55	= RI 20	
I-M 80	= BW 3	
I-M 81	= BW 4	
I-M 82	= NM 4	??
I-M 115	= BW 9	
I-M 116	= NM 11	
I-M 117	= TD 2	
I-M 136	= ME 5	
I-M 161	= ME 1	
I-M 162	= NM 7	

Römer in Sizilien

r1: Mercurkopf / Prora, darüber Ähre

I-M 83	= NM 7	
I-M 84	= BW 8	
I-M 119	= BW 2	
I-M 137	= NM 2	
I-M 138	= NM 3	??

r2: Januskopf/Prora

I-M 163	= NM 3
---------	--------

andere Prägungen

I-M 56	= RI 3
I-M 57	= RI 8

Rom, Republik

I-M 58	= RI 1
I-M 85	= BW 9
I-M 139	= ME 3
I-M 164	= MP 1

Rom, Kaiserzeit

I-M 59	= RI 7
--------	--------

Antik, unbestimmbar

I-M 60	= RI 19
I-M 86	= NM 2
I-M 87	= NM 3
I-M 88	= TD 2
I-M 89	= TD 5
I-M 140	= ME 1
I-M 141	= NM 6
I-M 142	= PM 1
I-M 143	= PM 8
I-M 165	= ME 3
I-M 166	= ME 4
I-M 167	= VH 1
I-M 168	= VH 3

Mittelalter

m2: Glasjeton Adler

I-M 93	= NM 6
--------	--------

m3: kufische Legende / Löwenkopfmасke

I-M 29	= SR 4
I-M 30	= MH 11
I-M 61	= MH 1 ?
I-M 144	= NM 8

m5: Adler / gekrönte Büste

I-M 31	= SM 11
I-M 32	= MH 8
I-M 90	= NM 9
I-M 145	= NM 4
I-M 146	= PM 2
I-M 147	= PM 7
I-M 169	= NM 2

m6: Adler / Stern

I-M 62	= RI 4
--------	--------

m7: Kreuz / Adler n. 1.

I-M 33	= SM 12
I-M 63	= RI 5
I-M 64	= RI 12
I-M 91	= NM 5

m8: arab. Legende / arab. Legende

I-M 65	= RI 2
--------	--------

andere mittelalterliche Münzen

I-M 92	= NM 8
I-M 148	= PM 6

bildloser Glasjeton?

I-M 170	= NM 8
---------	--------

unbestimmbar antik oder mittelalterlich

I-M 120	= BW 1
I-M 121	= NM 2
I-M 122	= NM 9
I-M 123	= NM 13
I-M 149	= TD 1

Anhang III: Verteilungsdiagramm 2011-2016

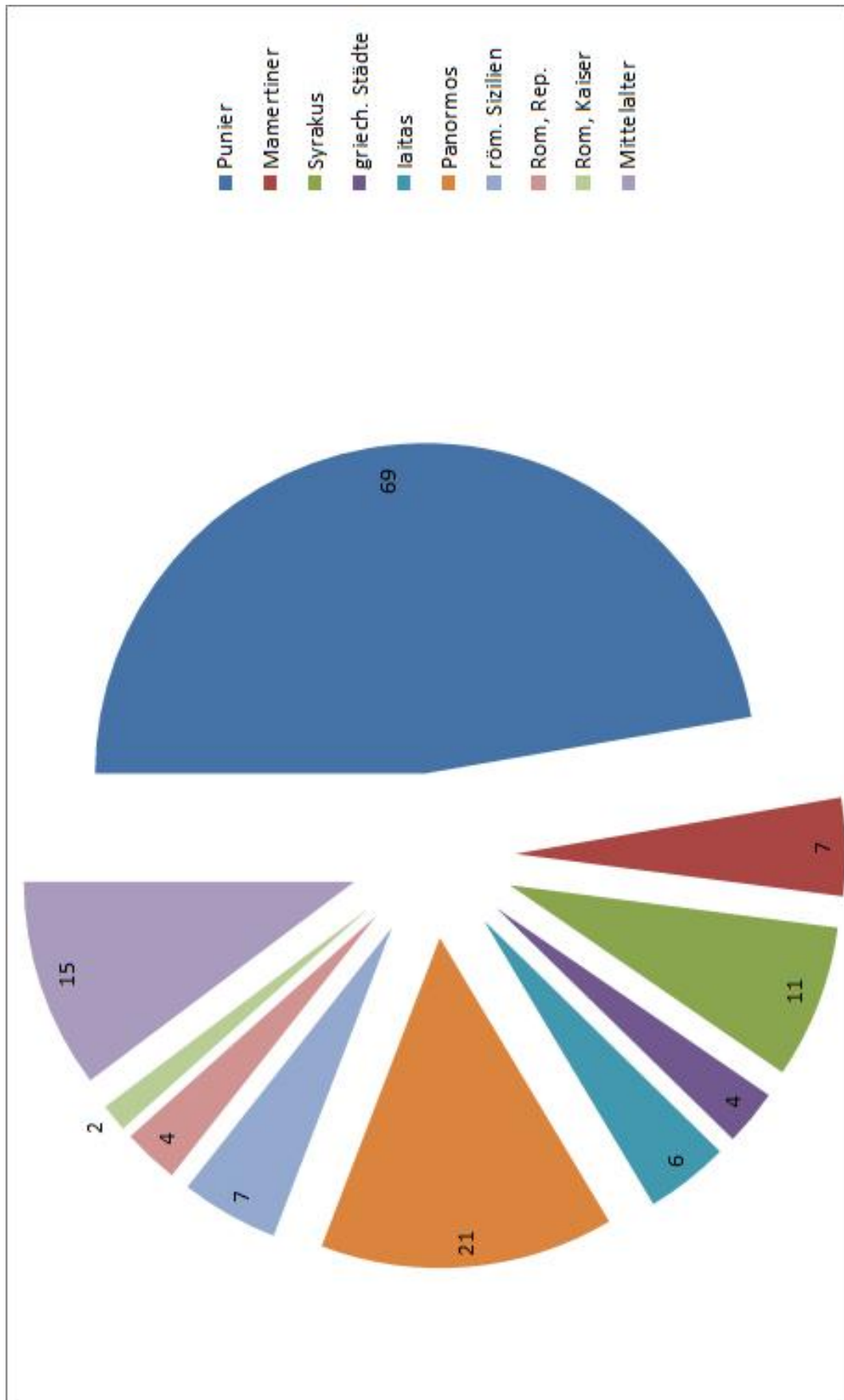

MONTE IATO

Herbst 2018

Inventar der Fundmünzen

Dietrich Feil

Abkürzungen

Frey-Kupper	S. Frey-Kupper, Die antiken Fundmünzen vom Monte Iato 1971-1990. Ein Beitrag zur Geldgeschichte Westsiziliens, Studia Ietina 10, 2 Bd. (Prahins 2013)
Gabrici	E. Gabrici, La monetazione del bronzo nella Sicilia antica (1927)
Grierson – Travaini	Ph. Grierson – L. Travaini, Medieval European Coinage 14: Italy III: South Italy, Sicily, Sardinia (Cambridge 1998)
Jenkins	G. K. Jenkins, Coins of Punic Sicily I, SNR 50 (1971) 25-78 (ND1997)
Minì	A. Minì, Monete di bronzo della Sicilia antica (1979)
SNG ANS	Sylloge nummorum Graecorum – American Numismatic Society (Zitate nach der Datenbank http://numismatics.org/search/)
SNG UK	Sylloge nummorum Graecorum – United Kingdom (Zitate nach der Datenbank http://www.sylloge-nummorum-graecorum.org/)
Weiss	Ch. Weiss, Die Mittelaltermünzen vom Monte Iato (ungedr. Liz.-Arb. Zürich 2006)

Inventarliste

Antike Münzen

Punische Münzen

Münzen nach pu-Typen

pu1

Inv.-Nr.: I-M 171

Finder-Nr.: BW 4

Areal und Fundort: PH 72 (79)

Datum: 21. 9. 2018

Material: AE

Gewicht: 3,17 g

DM max.: 15,4 mm

Stempelstellung: 6 h

Erhaltung: etwas berieben, Bestimmung sicher

VS: Kopf der Kore n. l.

RS: Pferd vor Palme n. r.

Münzbaustein: pu1

Prägeort: Punier, WSizilien

Nominale: ?

Datierung: 310-280 v. Chr. (und später?) (Frey-Kupper)

Vgl./Lit.: Frey-Kupper Nr. 815-1075

Inv.-Nr.: I-M 172

Finder-Nr.: JA 1

Areal und Fundort: IK-WQ 500 (2), auf 831,77 m ü. M.

Datum: 4. 9. 2018

Material: AE

Gewicht: 2,28 g

DM max.: 15,5 mm

Stempelstellung: 11 h

Erhaltung: beidseitig korrodiert, Bestimmung sicher

VS: Kopf der Kore n. l.

RS: Pferd vor Palme n. r.

Münzbaustein: pu1

Prägeort: Punier, WSizilien

Nominale: ?

Datierung: 310-280 v. Chr. (und später?) (Frey-Kupper)

Vgl./Lit.: Frey-Kupper Nr. 815-1075.

Inv.-Nr.: I-M 173

Finder-Nr.: JA 4

Areal und Fundort: IK-WQ 500, auf 831,32 m ü. M.

Datum: 6. 9. 2018

Material: AE

Gewicht: 2,31 g

DM max.: 15,1 mm

Stempelstellung: 1 h

Erhaltung: beidseitig etwas korrodiert, Bestimmung sicher

VS: Kopf der Kore in Kreis n. l.

RS: Pferd vor Palme n. r.

Münzbaustein: pu1

Prägeort: Punier, WSizilien

Nominale: ?

Datierung: 310-280 v. Chr. (und später?) (Frey-Kupper)

Vgl./Lit.: Frey-Kupper Nr. 815-1075

Inv.-Nr.: I-M 174**Finder-Nr.: JA 5**

Areal und Fundort: IK-WQ 500 (12), auf 831,17 m ü. M.

Datum: 6. 9. 2018

Material: AE

Gewicht: 2,66 g

DM max.: 16,0 mm

Stempelstellung: nicht feststellbar

Erhaltung: beidseitig stark berieben und korrodiert, Bestimmung sicher

VS: unkenntlich

RS: Pferd vor Palme n. r.

Münzbaustein: pu1

Prägeort: Punier, WSizilien

Nominale: ?

Datierung: 310-280 v. Chr. (und später?) (Frey-Kupper)

Vgl./Lit.: Frey-Kupper Nr. 815-1075

Inv.-Nr.: I-M 175**Finder-Nr.: JA 6**

Areal und Fundort: IK-WQ 500 (13), auf 831,15 m ü. M.

Datum: 6. 9. 2018

Material: AE

Gewicht: 2,70 g

DM max.: 15,7 mm

Stempelstellung: 3 h

Erhaltung: beidseitig etwas korrodiert, Bestimmung sicher

VS: Kopf der Kore in Kreis n. l.

RS: Pferd vor Palme n. r.

Münzbaustein: pu1

Prägeort: Punier, WSizilien

Nominale: ?

Datierung: 310-280 v. Chr. (und später?) (Frey-Kupper)

Vgl./Lit.: Frey-Kupper Nr. 815-1075

Inv.-Nr.: I-M 176

Finder-Nr.: NO 17

Areal und Fundort: IK-WQ 478/82-4 (42), auf 831,22 m ü. M.

Datum: 27. 9. 2018

Material: AE

Gewicht: 2,51 g

DM max.: 15,9 mm

Stempelstellung: 4 h

Erhaltung: beidseitig stark korrodiert, Bestimmung sicher

VS: Kopf der Kore in Kreis n. l.

RS: Pferd vor Palme n. r.

Münzbaustein: pu1

Prägeort: Punier, WSizilien

Nominale: ?

Datierung: 310-280 v. Chr. (und später?) (Frey-Kupper)

Vgl./Lit.: Frey-Kupper Nr. 815-1075

pu2**Inv.-Nr.: I-M 177****Finder-Nr.: JA 7**

Areal und Fundort: IK-WQ 497 S-Profil, auf 830,33 m ü. M.

Datum: 7. 9. 2018

Material: AE

Gewicht: 5,83 g

DM max.: 19,3 mm

Stempelstellung: 1 h

Erhaltung: beidseitig etwas berieben und korrodiert, Bestimmung sicher

VS: Kopf der Kore n. l.

RS: Pferdekopf n. r., r. Punkt?

Münzbaustein: pu2

Prägeort: WSizilien, Karthago, Sardinien (Frey-Kupper)

Nominale: ?

Datierung: 300/290-260 v. Chr. (Frey-Kupper)

Vgl./Lit.: Frey-Kupper Nr. 1111-1121; 1124-1173.

pu3**Inv.-Nr.: I-M 178****Finder-Nr.: NO 4**

Areal und Fundort: IK-WQ 478/82-4 (6), auf 832,78 m ü. M.

Datum: 10. 9. 2018

Material: AE

Gewicht: 5,02 g

DM max.: 15,9 mm

Stempelstellung: 6 h

Erhaltung: etwas berieben, Bestimmung sicher

VS: Jünglingskopf n. l.

RS: springendes Pferd n. r.

Münzbaustein: pu3

Prägeort: WSizilien?

Nominale: ?

Datierung: 350/40-330 v. Chr.
Vgl./Lit.: Frey-Kupper 747-794

Iaitas

Inv.-Nr.: I-M 179

Finder-Nr.: NO 16

Areal und Fundort: IK-WQ 478/82-4 (42), auf 831,20 m ü. M.

Datum: 27. 9. 2018

Material: AE

Gewicht: 3,20 g

DM max.: 17,0 mm

Stempelstellung: 12 h

Erhaltung: beidseitig etwas korrodiert, Bestimmung sicher

VS: Kopf des Zeus n. l., Perlkreis

RS: auf Keule gestützt stehender Herakles, Perlkreis

links: PLI

rechts: IAITOY

Münzbaustein: i2

Prägeort: Iaitas

Nominale: Halbstück

Datierung: 150/40-130 v. Chr. oder wenig später

Vgl./Lit.: Frey-Kupper Nr. 68-101.

Inv.-Nr.: I-M 180

Finder-Nr.: NO 5

Areal und Fundort: IK-WQ 478/82-4 (7), auf 832,60 m ü. M.

Datum: 10. 9. 2018

Material: AE

Gewicht: 1,74 g

DM max.: 15,1 mm

Stempelstellung: 10 h

Erhaltung: beidseitig stark korrodiert, Bestimmung sicher

VS: Kopf des Dionysos n. l.

RS: Traube, Spuren des umgebenden Perlkreises

Prägeort: Iaitas

Nominale: Halbstück?

Datierung: 150/40-130 v. Chr.

Vgl./Lit.: Typ Frey-Kupper Nr. 102-110.

Panormos

Inv.-Nr.: I-M 181

Finder-Nr.: NO 10

Areal und Fundort: IK-WQ 478/82-4, auf 831,69 m ü. M.

Datum: 19. 9. 2018

Material: AE

Gewicht: 3,21 g

DM max.: 20,8 mm

Stempelstellung: 12 h

Erhaltung: beidseitig stark berieben und korrodiert, Bestimmung sicher

VS: Kopf des Zeus mit Lorbeerkrantz n. r.

RS: n. l. gewendet stehender Krieger mit Patera i. d. R. und Lanze i. d. L., daran Schild gelehnt, links minimale Legendenreste??

Münzbaustein: p2

Prägeort: Panormos

Nominale: Ganzstück?

Datierung: 150/40-130/20 v. Chr.

Vgl./Lit.: Frey-Kupper Nr. 315-366.

Inv.-Nr.: I-M 182

Finder-Nr.: JA 8

Areal und Fundort: IK-WQ 497 (18), auf 831,02 m ü. M.

Datum: 7. 9. 2018

Material: AE

Gewicht: 8,34 g

DM max.: 20,8 mm

Stempelstellung: 9 h

Erhaltung: beidseitig stark korrodiert, Bestimmung sicher

VS: n. r. stehender Widder, darunter Januskopf, Reste von Perlkreis

RS: stehender Adler mit gespreizten Flügeln, Kopf n. l.

Prägeort: Panormos

Nominale: Ganzstück

Datierung: nach 241 v. Chr. (Frey-Kupper 50/40-30/20 v. Chr.)

Vgl./Lit.: Frey-Kupper Nr. 444.

Inv.-Nr.: I-M 183

Finder-Nr.: NO 9

Areal und Fundort: IK-WQ 478/82-4 (19), auf 831,45 m ü. M.

Datum: 14. 9. 2018

Material: AE

Gewicht: 2,61 g

DM max.: 15,7 mm

Stempelstellung: 2 h

Erhaltung: beidseitig etwas korrodiert, Bestimmung sicher

VS: Kopf des Zeus mit Lorbeerkrantz n. r.

RS: n. l. gewendet stehender Krieger mit Patera i. d. R. und Lanze i. d. L., daran Schild gelehnt

gegenläufige Legende [ΠΑ]NOP – [ΜΙ]ΤΑΝ

Prägeort: Panormos

Nominale: Halbstück?

Datierung: 130/20-90 v. Chr.

Vgl./Lit.: Frey-Kupper Nr. 391-417.

Segesta

Inv.-Nr.: I-M 184

Finder-Nr.: NO 6

Areal und Fundort: IK-WQ 478/82-4 (16), auf 831,53 m ü. M.

Datum: 13. 9. 2018

Material: AE
Gewicht: 2,66 g
DM max.: 16,7 mm
Stempelstellung: 3 h
Erhaltung: beidseitig etwas berieben und korrodiert
VS: weiblicher Kopf mit Haarband n. r. (Nymphe Segesta?), darüber Mondsichel
RS: stehende männliche Gestalt, r. unklarer länglicher Gegenstand
Prägeort: Segesta
Datierung: 2./1. Jh. v. Chr.
Vgl./Lit.: Calciati I 303 Nr. 53 zit. nach: <https://www.acsearch.info/search.html?id=791234>

Syrakus

Inv.-Nr.: I-M 185

Finder-Nr.: NO 1

Areal und Fundort: IK-WQ 478 (1) auf 833,69 m ü. M.

Datum: 3. 9. 2018

Material: AE

Gewicht: 5,90 g

DM max.: 18,9 mm

Stempelstellung: 7 h

Erhaltung: beidseitig stark korrodiert, Bestimmung sicher

VS: Kopf des Poseidon mit Binde n. l.

RS: Dreizack, flankiert von Delphinen

Münzbaustein: s3b

Prägeort: Syrakus

Prägeherr: Hieron II.

Nominale: Litra

Datierung: 240-215 v. Chr.

Vgl./Lit.: Frey-Kupper Nr. 617-670.

Inv.-Nr.: I-M 186

Finder-Nr.: TD 1

Areal und Fundort: IK-WQ 55-6/8-9, S. XVII (9) auf 828,50 m ü. M.

Datum: ?. 8. 2017

Material: AE

Gewicht: 15,09 g

DM max.: 27,3 mm

Stempelstellung: 12 h

Erhaltung: stark berieben und korrodiert, von Legende nichts erhalten, Bestimmung sicher

VS: Kopf Hierons II. mit Diadem n. l.

RS: Krieger mit Lanze zu Pferd n. r.

Prägeort: Syrakus

Nominale: Dilitron?

Datierung: 269-215 v. Chr.

Vgl./Lit.: Frey-Kupper Nr. 600-606

Inv.-Nr.: I-M 187

Finder-Nr.: NO 12

Areal und Fundort: IK-WQ 478/82-4, auf 831,46 m. ü. M.

Datum: 19. 9. 2018
Material: AE
Gewicht: 2,72 g
DM max.: 15,8 mm
Stempelstellung: nicht sicher feststellbar
Erhaltung: Vorderseite stark berieben und korrodiert, Rückseite sehr schlecht, nicht sicher bestimmbar
VS: weiblicher Kopf (Kore?) n. l.
RS: nichts sicher erkennbar, stoßender Stier n. l.??
Münzbaustein: s2??
Prägeort: Syrakus??
Nominale: Tetras??
Datierung: um 300 v. Chr.??
Vgl./Lit.: Typ Frey-Kupper Nr. 578-581??

Römer in Sizilien

Inv.-Nr.: I-M 188

Finder-Nr.: NO 14

Areal und Fundort: IK-WQ 478/82-4, auf 831,78 m ü. M.

Datum: 21. 9. 2018

Material: AE

Gewicht: 4,68 g

DM max.: 20,2 mm

Stempelstellung: 2 h

Erhaltung: Vorderseite stark berieben und korrodiert, Rückseite besser, Bestimmung sicher

VS: Kopf des Mercur mit geflügeltem Petasus n.r., darüber zwei Wertkugeln

RS: Prora n. r., darunter (R)OMA, davor Buchstabe?, darüber Rest der Ähre?

Münzbaustein: r1

Prägeort: Sizilien

Nominale: Sextans

Datierung: 211-208 v. Chr.

Vgl./Lit.: Frey-Kupper Nr. 1196-1216.

Inv.-Nr.: I-M 189

Finder-Nr.: JA 9

Areal und Fundort: IK-WQ 497 (18) auf 831,08 m ü. M.

Datum: 7. 9. 2018

Material: AE

Gewicht: 2,61 g (halbiert)

DM max.: 20,1 mm

Stempelstellung: nicht feststellbar

Erhaltung: stark korrodiert, Bestimmung sicher

VS: nichts erkennbar

RS: Prora n. r.

Prägeort: Sizilien?

Nominale: Uncia

Datierung: 214/12 oder bis Ende 3. Jh. v. Chr.

Vgl./Lit.: Typ Frey-Kupper 1187 f.

Inv.-Nr.: I-M 190

Finder-Nr.: NO 3

Areal und Fundort: IK-WQ 478/82-4 (4), auf 833,27 m ü. M.

Datum: 10. 9. 2018

Material: AE

Gewicht: 3,87 g

DM max.: 18,0 mm

Stempelstellung: 12 h

Erhaltung: beidseitig stark berieben und korrodiert, Bestimmung sicher

VS: Kopf des Apollon mit drei Zapfenlocken und Lorbeerkranz n. l.

RS: drei Ähren, l. mindestens eine Wertkugel

Prägeort: Sizilien, anonymes Quaestor

Nominale: ?

Datierung: 190/70-150/40 v. Chr.

Vgl./Lit.: Typ Frey-Kupper Nr. 686 f.

Inv.-Nr.: I-M 191

Finder-Nr.: NO 13

Areal und Fundort: IK-WQ 478/82-4 (30), auf 831,43 m ü. M.

Datum: 19. 9. 2018

Material: AE

Gewicht: 4,99 g

DM max.: 22,0 mm

Stempelstellung: 6 h

Erhaltung: gut, VS deutlich dezentriert, Bestimmung sicher

VS: Januskopf in Perlkreis

RS: in Perlkreis und Lorbeerkranz MAN (ligiert) / ACIL / Q

Prägeort: Sizilien (Panormos?, Lilybaion?)

Nominale: Ganzstück

Datierung: 190/70-150/40 v. Chr.

Vgl./Lit.: Typ Frey-Kupper Nr. 166 u. pass. (Manius Acilius hier nicht belegt).– SNG ANS 599; Calciati I p. 342; 71; BMC Sicily p. 126, 1; SNG Copenhagen 1037.

Unbestimmbare antike Münzen

Inv.-Nr.: I-M 192

Finder-Nr.: BW 1

Areal und Fundort: IK-WQ 473-4/9/85 [H16], Reinigung N-Profil, Auffüllung unter Fundament Einraumhaus

Datum: 31. 8. 2017

Material: AE

Gewicht: 3,78 g

DM max.: 21,8 mm

Stempelstellung: nicht feststellbar

Erhaltung: halbiert, beidseitig stark korrodiert

VS: Rest (Hinterkopf?) eines männl. Kopfes n. l.

RS: nichts sicher erkennbar

Datierung: antik

Inv.-Nr.: I-M 193**Finder-Nr.: BW 2**

Areal und Fundort: IK-PH 72-4, Reinigung, auf 827,25 m ü. M.

Datum: 13. 9. 2018

Material: AE

Gewicht: 2,82 g

DM max.: 18,4 mm

Stempelstellung: nicht feststellbar

Erhaltung: sehr korrodiert, nicht bestimmbar

VS: nichts erkennbar

RS: Reste von Kranz?

Datierung: antik

Inv.-Nr.: I-M 194**Finder-Nr.: BW 3**

Areal und Fundort: PH 72 (62), auf 828,42 m ü. M.

Datum: 18. 9. 2018

Material: AE

Gewicht: 5,62 g

DM max.: 19,0 mm

Stempelstellung: nicht feststellbar

Erhaltung: stark berieben, nicht bestimmbar

VS: weiblicher(?) Kopf n. r.

RS: nichts sicher erkennbar

Datierung: antik

Inv.-Nr.: I-M 195**Finder-Nr.: BW 5**

Areal und Fundort: PH 72 (90), auf 826,80 m ü. M.

Datum: 25. 9. 2018

Material: AE

Gewicht: 2,72 g

DM max.: 18,7 mm

Stempelstellung: nicht feststellbar

Erhaltung: beidseitig sehr schlecht, nicht bestimmbar, fragmentiert

VS: nichts sicher erkennbar

RS: Rest von Perlkreis? sonst nichts sicher erkennbar

Datierung: antik

Inv.-Nr.: I-M 196**Finder-Nr.: NO 7**

Areal und Fundort: IK-WQ 478/82-4 (10), auf 831,55 m ü. M.

Datum: 13. 9. 2018

Material: AE

Gewicht: 4,08 g

DM max.: 25,9 mm

Stempelstellung: nicht feststellbar

Erhaltung: beidseitig völlig verrieben und korrodiert, halbiert, nicht bestimmbar

Datierung: antik (nach dem Gesamteindruck vielleicht Panormos Typ p2)

Inv.-Nr.: I-M 197

Finder-Nr.: NO 11

Areal und Fundort: IK-WQ 478/82-4, auf 831,47 m ü. M.

Datum: 19. 9. 2018

Material: AE

Gewicht: 4,92 g

DM max.: 20,7 mm

Stempelstellung: nicht feststellbar

Erhaltung: beidseitig stark berieben und korrodiert, nicht bestimmbar

VS: männl. Kopf n. l.?

RS: nichts sicher erkennbar

Datierung: antik

Inv.-Nr.: I-M 198

Finder-Nr.: NO 15

Areal und Fundort: IK-WQ 478/82-4, auf 831,43 m ü. M.

Datum: 21. 9. 2018

Material: AE

Gewicht: 3,27 g

DM max.: 12,8 mm

Stempelstellung: nicht feststellbar

Erhaltung: beidseitig völlig korrodiert, nicht bestimmbar

VS: nichts erkennbar

RS: nichts erkennbar

Datierung: antik

Inv.-Nr.: I-M 199

Finder-Nr.: NO 18

Areal und Fundort: IK-WQ 478/82-4 (43), auf 833,14 m ü. M.

Datum: 27. 9. 2018

Material: AE

Gewicht: 4,05 g

DM max.: 18,5 mm

Stempelstellung: nicht feststellbar

Erhaltung: völlig verrieben und korrodiert, nicht bestimmbar

VS: nichts erkennbar

RS: nichts erkennbar

Datierung: antik

Mittelalterliche Münzen

Inv.-Nr.: I-M 200

Finder-Nr.: JA 2

Areal und Fundort: IK-WQ 497 (4) Ost, auf 831,38 m ü. M.

Datum: 4. 9. 2018

Material: AE

Gewicht: 0,33 g

DM max.: 16,5 mm (sehr unregelmäßiger Schrötling)

Stempelstellung: 2 h

Erhaltung: beidseitig korrodiert, Legenden nur in Resten, Bestimmung sicher

VS: Adler frontal mit Kopf n.l.
Reste von +E IMPERATOR
RS: gekrönte Büste e. f.
Reste von FRIDERIC REX
Münzbaustein: m5
Prägeort: Kgr. Sizilien, Palermo o. Messina
Prägeherr: Heinrich VI./Friedrich II.
Nominale: Denaro
Datierung: 1195/96 (Grierson – Travaini 1196/97)
Vgl./Lit.: Typ Grierson – Travaini Nr. 488-491

Inv.-Nr.: I-M 201

Finder-Nr.: JA 3

Areal und Fundort: IK-WQ 497 (5), auf 832,05 m ü. M.

Datum: 4. 9. 2018

Material: AE

Gewicht: 0,29 g

DM max.: 13,9 mm

Stempelstellung: 4 h

Erhaltung: beidseitig berieben, Legenden wegen zu kleinen Schrötlings nicht ganz ausgeprägt

VS: Adler frontal mit Kopf n.l.
Reste von +E IMPERATOR

RS: gekrönte Büste e. f.
Reste von FRIDERIC REX

Münzbaustein: m5

Prägeort: Kgr. Sizilien, Palermo o. Messina

Prägeherr: Heinrich VI./Friedrich II.

Nominale: Denaro

Datierung: 1195/96 (Grierson – Travaini 1196/97)

Vgl./Lit.: Typ Grierson – Travaini Nr. 488-491

Inv.-Nr.: I-M 202

Finder-Nr.: NO 8

Areal und Fundort: IK-WQ 478/82-4 (17), auf 832,61 m ü. M.

Datum: 14. 9. 2018

Material: BI

Gewicht: 0,46 g

DM max.: 14,6 mm

Stempelstellung: 12 h

Erhaltung: etwas berieben, korrodiert, v. a. RS stark verkrustet, Bestimmung sicher

VS: gekrönter Adler mit gespreizten Schwingen frontal, Kopf n. l., in doppeltem Perlkreis,
Legende, Kreis
(FRE)DERI(C ° REX)

RS: sechszackiger Stern mit Punkten zwischen den Zacken, in Kreis, Legende, Kreis
Reste von (+ RGNI SICILIE)

Münzbaustein: m6

Prägeort: Palermo/Messina

Prägeherr: Friedrich II.

Nominale: Denar

Datierung: 1198-1205

Vgl./Lit.: Grierson-Travaini 501.- Weiss 426-473.

Inv.-Nr.: I-M 203

Finder-Nr.: NO 2

Areal und Fundort: IK-WQ 478, auf 833,20 m ü. M.

Datum: 3. 9. 2018

Material: AE

Gewicht: 0,44 g

DM max.: 15,1 mm

Stempelstellung: 10 h

Erhaltung: wenig berieben, Reste der Silberauflage, Bestimmung sicher

VS: Kreuz

+°F°IPERATOR

RS: gekrönter Adler mit Kopf n. l.

°R°EX°SICIL°

Münzbaustein: m7

Prägeort: Kgr. Sizilien, Messina

Prägeherr: Friedrich II.

Nominale: Denaro

Datierung: 1220-1250

Vgl./Lit.: Typ Grierson – Traviani Nr. 536.

Tafeln

Maßstab 1:1

Antike Münzen



I-M171
BW 4



I-M 172
JA 1



I-M 173
JA 4



I-M 174
JA 5



I-M 175
JA 6



I-M 176
NO 17



I-M 177
JA 7



I-M 178
NO 4



I-M 179
NO 16

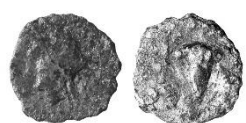

I-M 180
NO 5

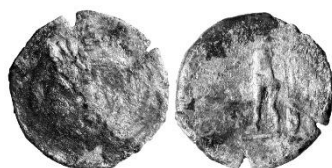

I-M 181
NO 10



I-M 182
JA 8



I-M 183
NO 9



I-M 184
NO 6



I-M 185
NO 1



I-M 186
TD 1



I-M 187
NO 12



I-M 188
NO 14



I-M 189
JA 9



I-M 190
NO 3



I-M 191
NO 13



I-M 192
BW 1



I-M 193
BW 2



I-M 194
BW 3



I-M 195
BW 5

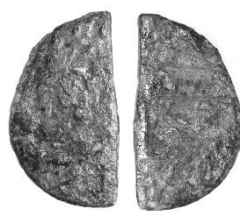

I-M 196
NO 7



I-M 197
NO 11

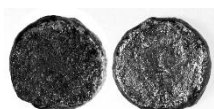

I-M 198
NO 15



I-M 199
NO 18

Mittelalterliche Münzen



I-M 200
JA 2



I-M 201
JA 3



I-M 202
NO 8



I-M 203
NO 2

Anhang II: Fundbestand 2011–2018

Inventarnummern / Jahr

I-M 1 bis I-M 33	2011
I-M 34 bis I-M 65	2012
I-M 66 bis I-M 93	2013
I-M 94 bis I-M 123	2014
I-M 124 bis I-M 149	2015
I-M 150 bis I-M 170	2016
I-M 171 bis I-M 203	2018

Vorsicht: Findernummern können sich von Jahr zu Jahr wiederholen, eindeutig ist nur die fortlaufende I-M-Nummer!

Punier

pu1: Kopf der Kore n. l. / Pferd vor Palme n. r.

I-M 1	= SM 3	
I-M 2	= SM 4	
I-M 3	= SM 7	?
I-M 4	= MH 4	
I-M 5	= MH 6	
I-M 6	= SR 1	
I-M 7	= SR 5	
I-M 8	= SR 2	
I-M 9	= SR 8	?
I-M 34	= RI 10	
I-M 35	= RI 13	
I-M 36	= RI 17	
I-M 37	= YG 1	
I-M 38	= RI 9	?
I-M 39	= RI 15	??
I-M 66	= BW 1	
I-M 67	= TD 4	
I-M 68	= TD 8	
I-M 94	= BW 3	
I-M 95	= BW 5	
I-M 96	= BW 6	
I-M 97	= BW 7	
I-M 98	= BW 8	
I-M 99	= NM 7	
I-M 100	= NM 8	
I-M 101	= NM 12	
I-M 102	= NM 15	
I-M 103	= TD 3	?
I-M 104	= TD 4	?
I-M 124	= NM 7	

I-M 150	= BW 1	
I-M 151	= NM 4	
I-M 152	= NM 5	
I-M 153	= NM 6	
I-M 154	= RI 1	
I-M 155	= ME 2	?
I-M 171	= BW 4	
I-M 172	= JA 1	
I-M 173	= JA 4	
I-M 174	= JA 5	
I-M 175	= JA 6	
I-M 176	= NO 17	

pu2: Kopf der Kore n. l. / Pferdekopf n. r.

I-M 10	= SM 6	?
I-M 40	= RI 6	
I-M 41	= RI 24	?
I-M 69	= BW 2	
I-M 70	= BW 7	
I-M 125	= NM 5	
I-M 156	= NM 1	
I-M 177	= JA 7	

pu3: Jünglingskopf n. l. / springendes Pferd n. r.

I-M 11	= SR 6	
I-M 42	= MS 1	
I-M 105	= NM 3	
I-M 106	= NM 14	
I-M 107	= TD 1	?
I-M 126	= ME 2	?
I-M 157	= MP 2	
I-M 178	= NO 4	

pu 4: Jünglingskopf n. l. / Pferdeprotome n. r.

I-M 12	= SM 9	
I-M 13	= SM 13	
I-M 43	= MS 2	
I-M 44	= MH 2	
I-M 71	= BW 6	
I-M 72	= NM 1	
I-M 108	= NM 16	
I-M 127	= RI 3	

pu 5: Palme mit Früchten / Pegasos n. l.

I-M 45	= RI 16	
I-M 73	= TD 7	
I-M 109	= BW 4	

I-M 110	= TD 5
I-M 128	= ME 4
I-M 129	= RI 2
I-M 130	= TD 2

andere punische Münzen

I-M 14	= MH 10
I-M 15	= MH 1
I-M 74	= TD 6

Iaitas

i2: Kopf des Zeus n. l. / stehender Herakles mit Keule

I-M 16	= SR 3
I-M 75	= TD 3
I-M 179	= NO 16

i3: Kopf mit Turmzinnenhelm n. r. / stehender Krieger

I-M 18	= SM 10
I-M 46	= MH 3
I-M 131	= PM 5

andere Münzen von Iaitas

I-M 17	= SM 14	?
I-M 19	= MH 3	
I-M 180	= NO 5	

Messana/Mamertiner

ma1: Kopf n. r. / Krieger in Ausfallstellung

I-M 76	= BW 5
I-M 111	= NM 5
I-M 112	= NM 6

andere Münzen der Mamertiner

I-M 20	= MH 5
I-M 21	= MH 2
I-M 113	= NM 1
I-M 114	= NM 10

Nakona?

I-M 22	= SM 1
--------	--------

Panormos

p2: Kopf des Zeus n. 1. / stehender Krieger

I-M 23	= SM 5	
I-M 24	= MH 7	?
I-M 47	= MS 3	
I-M 48	= RI 21	
I-M 49	= RI 22	
I-M 50	= RI 23	
I-M 51	= YG 2	
I-M 77	= BW 10	
I-M 132	= PM 4	
I-M 133	= PM 3	
I-M 158	= JD 1	
I-M 159	= VH 2	???
I-M 181	= NO 10	

andere Münzen von Panormos

I-M 25	= SM 8	
I-M 26	= MH 9	
I-M 52	= RI 11	
I-M 53	= RI 14	
I-M 54	= RI 18	?
I-M 78	= TD 1	
I-M 134	= RI 1	?
I-M 135	= NM 1	
I-M 160	= TD 1	
I-M 182	= JA 8	
I-M 183	= NO 9	

Panormos oder Lilybaion

I-M 118	= NM 4
---------	--------

Rhegion

I-M 27	= SR 7
--------	--------

Segesta

I-M 184	= NO 6
---------	--------

Solus?

I-M 28	= SM 2
--------	--------

Syrakus

s1: Athenakopf n. l. / geflügelter Hippokamp n. l.

I-M 79 = TD 9

s3b: Poseidonkopf n. r. / Dreizack

I-M 55	= RI 20	
I-M 80	= BW 3	
I-M 81	= BW 4	
I-M 82	= NM 4	??
I-M 115	= BW 9	
I-M 116	= NM 11	
I-M 117	= TD 2	
I-M 136	= ME 5	
I-M 161	= ME 1	
I-M 162	= NM 7	
I-M 185	= NO 1	

andere Münzen von Syrakus

I-M 186	= TD 1	
I-M 187	= NO 12	?

Römer in Sizilien

r1: Mercurkopf / Prora, darüber Ähre

I-M 83	= NM 7	
I-M 84	= BW 8	
I-M 119	= BW 2	
I-M 137	= NM 2	
I-M 138	= NM 3	??
I-M 188	= NO 14	

r2: Januskopf/Prora

I-M 163 = NM 3

andere Prägungen

I-M 56	= RI 3
I-M 57	= RI 8
I-M 189	= JA 9
I-M 190	= NO 3
I-M 191	= NO 13

Rom, Republik

I-M 58	= RI 1
I-M 85	= BW 9
I-M 139	= ME 3
I-M 164	= MP 1

Rom, Kaiserzeit

I-M 59	= RI 7
--------	--------

Antik, unbestimmbar

I-M 60	= RI 19
I-M 86	= NM 2
I-M 87	= NM 3
I-M 88	= TD 2
I-M 89	= TD 5
I-M 140	= ME 1
I-M 141	= NM 6
I-M 142	= PM 1
I-M 143	= PM 8
I-M 165	= ME 3
I-M 166	= ME 4
I-M 167	= VH 1
I-M 168	= VH 3
I-M 192	= BW 1
I-M 193	= BW 2
I-M 194	= BW 3
I-M 195	= BW 5
I-M 196	= NO 7
I-M 197	= NO 11
I-M 198	= NO 15
I-M 199	= NO 18

Mittelalter

m2: Glasjeton Adler

I-M 93	= NM 6
--------	--------

m3: kufische Legende / Löwenkopfmáske

I-M 29	= SR 4
I-M 30	= MH 11
I-M 61	= MH 1 ?
I-M 144	= NM 8

m5: Adler / gekrönte Büste

I-M 31	= SM 11
I-M 32	= MH 8
I-M 90	= NM 9
I-M 145	= NM 4
I-M 146	= PM 2
I-M 147	= PM 7
I-M 169	= NM 2
I-M 200	= JA 2
I-M 201	= JA 3

m6: Adler / Stern

I-M 62	= RI 4
I-M 202	= NO 8

m7: Kreuz / Adler n. 1.

I-M 33	= SM 12
I-M 63	= RI 5
I-M 64	= RI 12
I-M 91	= NM 5
I-M 203	= NO 2

m8: arab. Legende / arab. Legende

I-M 65	= RI 2
--------	--------

andere mittelalterliche Münzen

I-M 92	= NM 8
I-M 148	= PM 6

bildloser Glasjeton?

I-M 170	= NM 8
---------	--------

unbestimmbar antik oder mittelalterlich

I-M 120	= BW 1
I-M 121	= NM 2
I-M 122	= NM 9
I-M 123	= NM 13
I-M 149	= TD 1

MONTE IATO

Herbst 2019

Inventar der Fundmünzen

Dietrich Feil

Abkürzungen

Crawford	M. H. Crawford, Roman Republican Coinage, 2 Bd. (Cambridge 1974)
Frey-Kupper	S. Frey-Kupper, Die antiken Fundmünzen vom Monte Iato 1971-1990. Ein Beitrag zur Geldgeschichte Westsiziliens, Studia Ietina 10, 2 Bd. (Prahins 2013)
Gabrici	E. Gabrici, La monetazione del bronzo nella Sicilia antica (1927)
Grierson – Travaini	Ph. Grierson – L. Travaini, Medieval European Coinage 14: Italy III: South Italy, Sicily, Sardinia (Cambridge 1998)
Jenkins	G. K. Jenkins, Coins of Punic Sicily I, SNR 50 (1971) 25-78 (ND1997)
Minì	A. Minì, Monete di bronzo della Sicilia antica (1979)
SNG ANS	Sylloge nummorum Graecorum – American Numismatic Society (Zitate nach der Datenbank http://numismatics.org/search/)
SNG UK	Sylloge nummorum Graecorum – United Kingdom (Zitate nach der Datenbank http://www.sylloge-nummorum-graecorum.org/)
Weiss	Ch. Weiss, Die Mittelaltermünzen vom Monte Iato (ungedr. Liz.-Arb. Zürich 2006)

Inventarliste

Antike Münzen

Punische Münzen

Münzen nach pu-Typen

pu1

Inv.-Nr.: I-M 204

Finder-Nr.: BW 1

Areal und Fundort: IK-WQ 458 [H19], Reinigung auf 828,72 m ü. M.

Datum: 3. 9. 2019

Material: AE

Gewicht: 2,89 g

DM max.: 15,3 mm

Stempelstellung: nicht sicher feststellbar

Erhaltung: stark korrodiert, v.a. Vorderseite

VS: nichts sicher erkennbar

RS: Pferd vor Palme n. r.

Münzbaustein: pu1

Prägeort: Punier, WSizilien

Nominale: ?

Datierung: 310-280 v. Chr. (und später?) (Frey-Kupper)

Vgl./Lit.: Frey-Kupper Nr. 815-1075

Inv.-Nr.: I-M 205

Finder-Nr.: BW 2

Areal und Fundort: IK-WQ 458 [H19], Reinigung auf 828,70 m ü. M.

Datum: 3. 9. 2019

Material: AE

Gewicht: 2,99 g

DM max.: 14,7 mm

Stempelstellung: 9 h

Erhaltung: korrodiert, aber beidseitig gut erkennbares Bild

VS: Kopf der Kore n. l.

RS: Pferd vor Palme n. r.

Münzbaustein: pu1

Prägeort: Punier, WSizilien

Nominale: ?

Datierung: 310-280 v. Chr. (und später?) (Frey-Kupper)

Vgl./Lit.: Frey-Kupper Nr. 815-1075

Inv.-Nr.: I-M 206

Finder-Nr.: JA 2

Areal und Fundort: IK-WQ 480/97 [H19] (5) auf 831,53 m ü. M.

Datum: 3. 9. 2019
Material: AE
Gewicht: 3,77 g
DM max.: 16,5 mm, stark unregelmäßiger Schrötling
Stempelstellung: 3 h
Erhaltung: korrodiert, Bestimmung sicher
VS: Kopf der Kore n. l.
RS: Pferd vor Palme n. r.
Münzbaustein: pu1
Prägeort: Punier, WSizilien
Nominale: ?
Datierung: 310-280 v. Chr. (und später?) (Frey-Kupper)
Vgl./Lit.: Frey-Kupper Nr. 815-1075

Inv.-Nr.: I-M 207

Finder-Nr.: JA 3

Areal und Fundort: IK-WQ 478/81-4 [H19] (3) auf 831,18 m ü. M.
Datum: 5. 9. 2019
Material: AE
Gewicht: 2,36 g
DM max.: 16,2 mm
Stempelstellung: nicht feststellbar
Erhaltung: stark korrodiert, Rand etwas ausgebrochen, Bestimmung nicht sicher
VS: nichts sicher erkennbar
RS: Reste von Pferd vor Palme n. r.?
Münzbaustein: pu1?
Prägeort: Punier, WSizilien
Nominale: ?
Datierung: 310-280 v. Chr. (und später?) (Frey-Kupper)
Vgl./Lit.: Frey-Kupper Nr. 815-1075

Inv.-Nr.: I-M 208

Finder-Nr.: JS 4

Areal und Fundort: IK-WQ 472/96/9 [H19] (14) auf 829,66 m ü. M.
Datum: 5. 9. 2019
Material: AE
Gewicht: 3,20 g
DM max.: 15,1 mm
Stempelstellung: 11 h
Erhaltung: korrodiert, Bestimmung sicher
VS: Kopf der Kore n. l.
RS: Pferd vor Palme n. r.
Münzbaustein: pu1
Prägeort: Punier, WSizilien
Nominale: ?
Datierung: 310-280 v. Chr. (und später?) (Frey-Kupper)
Vgl./Lit.: Frey-Kupper Nr. 815-1075

Andere punische Münzen

Inv.-Nr.: I-M 209

Finder-Nr.: JA 6

Areal und Fundort: IK-WQ 478/81-4 [H19] (34) auf 831,16 m ü. M.

Datum: 19. 9. 2019

Material: AE

Gewicht: 6,92 g

DM max.: 18,5 mm

Stempelstellung: 3 h

Erhaltung: beidseitig etwas berieben, Bestimmung sicher

VS: Palme mit Früchten

RS: Pferdekopf n. r.

Münzbaustein:

Prägeort: punisch

Nominale:

Datierung: 330-310 v. Chr. (Frey-Kupper)

Vgl./Lit.: Frey-Kupper Nr. 795-810

Iaitas

Inv.-Nr.: I-M 210

Finder-Nr.: JS 5

Areal und Fundort: IK-WQ 472/96/9 [H19] (16) auf 829,34 m

Datum: 5. 9. 2019

Material: AE

Gewicht: 1,97 g

DM max.: 16,0 mm

Stempelstellung: 3 h

Erhaltung: beidseitig korrodiert, Bestimmung sicher

VS: Kopf des Dionysos n. l. in Perlkreis

RS: Traube in Perlkreis

Prägeort: Iaitas

Nominale: Halbstück?

Datierung: 150/40-130 v. Chr.

Vgl./Lit.: Typ Frey-Kupper Nr. 102-110.

Panormos

Inv.-Nr.: I-M 211

Finder-Nr.: JS 1

Areal und Fundort: IK-WQ 472/96/9 [H19] (3) auf 830,32 m ü. M.

Datum: 3. 9. 2019

Material: AE

Gewicht: 6,51 g

DM max.: 22,4 mm

Stempelstellung: 12 h

Erhaltung: Vorderseite sehr stark, Rückseite etwas korrodiert, Bestimmung sicher

VS: Kopf des Apollon n. l.

RS: Pegasus n. l., etwas dezentriert
Prägeort: Panormos/Ziz
Nominale: ?
Datierung: um 336/30 v. Chr.
Vgl./Lit.: Calciati I 271, 8; SNG Copenhagen 520

Inv.-Nr.: I-M 212

Finder-Nr.: JA 5

Areal und Fundort: IK-WQ 478/81-4 [H19] (34) auf 831,09 m ü. M.
Datum: 19. 9. 2019
Material: AE
Gewicht: 4,70 g
DM max.: 17,5 mm
Stempelstellung: 6 h
Erhaltung: beidseitig etwas berieben und korrodiert, Bestimmung sicher
VS: Kopf des Apollon n. l., dahinter Delphin
RS: springender Pegasos n. l., darunter geringer Rest der punischen Legende
Prägeort: Panormos/Ziz
Nominale:
Datierung: um 336/30 v. Chr.
Vgl./Lit.: Calciati I 271, 8; SNG Copenhagen 520

Inv.-Nr. I-M 213

Finder-Nr.: NM 2

Areal und Fundort: Reinigung südlich O-W-Mauer östlich Schnitt IK-WQ 474/9/85 [H19] auf etwa 828,48 m ü. M.
Datum: 20. 9. 2019
Material: AE
Gewicht: 3,19 g
DM max.: 17,7 mm
Stempelstellung: 6 h
Erhaltung: beidseitig korrodiert und berieben, Bestimmung sicher
VS: Köpfe der Dioskuren gestaffelt n. r.
RS: Lorbeerkranz, darin Legende
IIANOP/MITAN
Prägeort: Panormos
Nominale: Halbstück
Datierung: 90-30/20 v. Chr. (Frey-Kupper: oder bis 14 n. Chr.)
Vgl./Lit.: Frey-Kupper Nr. 470-473

Syrakus

Inv.-Nr.: I-M 214

Finder-Nr.: NM 1

Areal und Fundort: Reinigung oberhalb IK-WQ 474/9/85 [H19] auf etwa 830,50 m ü. M.
Datum: 20. 9. 2019
Material: AE
Gewicht: 7,44 g
DM max.: 21,5 mm
Stempelstellung: 6 h

Erhaltung: beidseitig sehr gut erhalten, Rückseite von müdem Stempel etwas flau, beidseitig leicht dezentriert, Bestimmung sicher
VS: Kopf der Kore mit Ährenkranz n. l.
ΣΥΠΑΚΟ[ΣΙΩΝ]
RS: Biga n. r.
Prägeort: Syrakus
Nominale: Litra
Datierung: 289-287 v. Chr. (so Frey-Kupper, sonst auch Zuweisungen an Agathokles 317-289 oder Hiktas II. 287-278)
Vgl./Lit.: Minì Nr. 235-260.- Frey-Kupper Nr. 586 f.

Inv.-Nr.: I-M 215

Finder-Nr.: JS 6

Areal und Fundort: IK-WQ 472/96/9 [H19] (18) auf 829,21 m ü. M.
Datum: 5. 9. 2019
Material: AE
Gewicht: 6,04 g
DM max.: 17,8 mm
Stempelstellung: 6 h
Erhaltung: beidseitig berieben und korrodiert, Bestimmung sicher
VS: Kopf des Poseidon n. l.
RS: Dreizack
Münzbaustein: s3b
Prägeort: Syrakus
Prägeherr: Hieron II.
Nominale: Litra
Datierung: 240-215 v. Chr.
Vgl./Lit.: Frey-Kupper Nr. 617-670

Rom

r2

Inv.-Nr.: I-M 216

Finder-Nr.: VH 2

Areal und Fundort: IK-WQ 474/9/85 [H19] (4) auf 828,87 m ü. M.
Datum: 19. 9. 2019
Material: AE
Gewicht: 25,01 g
DM max.: 29,3 mm
Stempelstellung: 7 h
Erhaltung: beidseitig stark berieben, VS etwas, RS stark korrodiert, Bestimmung sicher
VS: belorbeerter Januskopf, darüber Wertzeichen I
RS: Prora, darüber sechsstrahliger Stern
Münzbaustein: r2
Prägeort: Rom
Nominale: As
Datierung: 206-195 v. Chr.
Vgl./Lit.: Crawford 113/2 Taf. XXI

Unbestimmbare antike Münzen

Inv.-Nr.: I-M 217

Finder-Nr.: JS 3

Areal und Fundort: IK-WQ 472/96/9 [H19] (13) auf 829,71 m ü. M.

Datum: 4. 9. 2019

Material: AE

Gewicht: 1,47 g

DM max.: 19,5 mm

Stempelstellung: 12 h

Erhaltung: halbiert, etwas korrodiert, Bild der VS klar

VS: bärtiger Kopf in Perlkreis n. r. (erhalten nur das Gesicht)

RS: Reste einer frontal stehenden Gestalt mit Stab o. dgl. in der Rechten??

Inv.-Nr.: I-M 218

Finder-Nr.: JA 4

Areal und Fundort: IK-WQ 478/81-4 [H19] (4) West auf 830,99 m ü. M.

Datum: 5. 9. 2019

Material: AE

Gewicht: 3,30 g

DM max.: 23,0 mm

Stempelstellung: nicht feststellbar

Erhaltung: halbiert, beidseitig stark korrodiert, nicht bestimmbar

VS: nichts sicher erkennbar

RS: nichts sicher erkennbar

Inv.-Nr.: I-M 219

Finder-Nr.: VH 1

Areal und Fundort: IK-WQ 474/7 [H19] (2) auf 829,03 m ü. M.

Datum: 17. 9. 2019

Material: AE

Gewicht: 5,21 g

DM max.: 18,7 mm

Stempelstellung: nicht feststellbar

Erhaltung: beidseitig stark korrodiert, Vorderseite ganz abgerieben, unbestimmbar

VS: Kopf n. l.??

RS: nichts sicher erkennbar, kleine Delle

Inv.-Nr.: I-M 220

Finder-Nr.: NM 3

Areal und Fundort: IK-WQ 474/7 [H19] (5) auf 828,18 m ü. M.

Datum: 25. 9. 2019

Material: AE

Gewicht: 4,54 g

DM max.: 18,1 mm

Stempelstellung: nicht feststellbar

Erhaltung: beidseitig stark korrodiert, Vorderseite ganz abgerieben, unbestimmbar

VS: Kopf n. l.??

RS: nichts sicher erkennbar

Mittelalterliche Münzen

Inv.-Nr.: I-M 221

Finder-Nr.: JA 1

Areal und Fundort: IK-WQ 480/97 [H19] (2) auf 831,59 m ü. M.

Datum: 2. 9. 2019

Material: AE

Gewicht: 0.37 g

DM max.: 13,9 mm

Stempelstellung: 12 h

Erhaltung: etwas korrodiert, Rand z. T. ausgebrochen, sicher identifizierbar

VS: Adler frontal mit Kopf n. l.

Reste von +E IMPERATOR

RS: gekrönte Büste e. f.

Reste von FRIDERIC REX

Münzbaustein: m5

Prägeort: Kgr. Sizilien, Palermo o. Messina

Prägeherr: Heinrich VI./Friedrich II.

Nominale: Denaro

Datierung: 1195/96 (Grierson – Travaini 1196/97)

Vgl./Lit.: Typ Grierson – Travaini Nr. 488-491

Inv.-Nr.: I-M 222

Finder-Nr.: JS 2

Areal und Fundort: IK-WQ 472/96/9 [H19] (9) auf 829,81 m ü. M.

Datum: 4. 9. 2019

Material: AE

Gewicht: 0,54 g

DM max.: 14,5 mm

Stempelstellung: nicht feststellbar

Erhaltung: beidseitig sehr stark korrodiert, unbestimmbar

VS: nichts zu erkennen

RS: nichts zu erkennen

Datierung: nach Gesamteindruck mittelalterlich

Tafeln

Maßstab 1:1

Antike Münzen



I-M 204
BW 1



I-M 205
BW 2



I-M 206
JA 2



I-M 207
JA 3



I-M 208
JS 4



I-M 209
JA 6



I-M 210
JS 5



I-M 211
JS 1



I-M 212
JA 5



I-M 213
NM 2



I-M 214
NM 1



I-M 215
JS 6



I-M 216
VH 2



I-M 217
JS 3

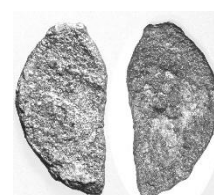

I-M 218
JA 4



I-M 219
VH 1



I-M 220
NM 3

Mittelalterliche Münzen



I-M 221
JA 1



I-M 222
JS 2

Anhang II: Fundbestand 2011–2019

Inventarnummern / Jahr

I-M 1 bis I-M 33	2011
I-M 34 bis I-M 65	2012
I-M 66 bis I-M 93	2013
I-M 94 bis I-M 123	2014
I-M 124 bis I-M 149	2015
I-M 150 bis I-M 170	2016
I-M 171 bis I-M 203	2018
I-M 204 bis I-M 222	2019

Vorsicht: Findernummern können sich von Jahr zu Jahr wiederholen, eindeutig ist nur die fortlaufende I-M-Nummer!

Punier

pu1: Kopf der Kore n. l. / Pferd vor Palme n. r.

I-M 1	= SM 3	
I-M 2	= SM 4	
I-M 3	= SM 7	?
I-M 4	= MH 4	
I-M 5	= MH 6	
I-M 6	= SR 1	
I-M 7	= SR 5	
I-M 8	= SR 2	
I-M 9	= SR 8	?
I-M 34	= RI 10	
I-M 35	= RI 13	
I-M 36	= RI 17	
I-M 37	= YG 1	
I-M 38	= RI 9	?
I-M 39	= RI 15	??
I-M 66	= BW 1	
I-M 67	= TD 4	
I-M 68	= TD 8	
I-M 94	= BW 3	
I-M 95	= BW 5	
I-M 96	= BW 6	
I-M 97	= BW 7	
I-M 98	= BW 8	
I-M 99	= NM 7	
I-M 100	= NM 8	
I-M 101	= NM 12	
I-M 102	= NM 15	
I-M 103	= TD 3	?
I-M 104	= TD 4	?
I-M 124	= NM 7	

I-M 150	= BW 1	
I-M 151	= NM 4	
I-M 152	= NM 5	
I-M 153	= NM 6	
I-M 154	= RI 1	
I-M 155	= ME 2	?
I-M 171	= BW 4	
I-M 172	= JA 1	
I-M 173	= JA 4	
I-M 174	= JA 5	
I-M 175	= JA 6	
I-M 176	= NO 17	
I-M 204	= BW 1	
I-M 205	= BW 2	
I-M 206	= JA 2	
I-M 207	= JA 3	
I-M 208	= JS 4	

pu2: Kopf der Kore n. l. / Pferdekopf n. r.

I-M 10	= SM 6	?
I-M 40	= RI 6	
I-M 41	= RI 24	?
I-M 69	= BW 2	
I-M 70	= BW 7	
I-M 125	= NM 5	
I-M 156	= NM 1	
I-M 177	= JA 7	

pu3: Jünglingskopf n. l. / springendes Pferd n. r.

I-M 11	= SR 6	
I-M 42	= MS 1	
I-M 105	= NM 3	
I-M 106	= NM 14	
I-M 107	= TD 1	?
I-M 126	= ME 2	?
I-M 157	= MP 2	
I-M 178	= NO 4	

pu 4: Jünglingskopf n. l. / Pferdeprotome n. r.

I-M 12	= SM 9	
I-M 13	= SM 13	
I-M 43	= MS 2	
I-M 44	= MH 2	
I-M 71	= BW 6	
I-M 72	= NM 1	
I-M 108	= NM 16	
I-M 127	= RI 3	

pu 5: Palme mit Früchten / Pegasos n. l.

I-M 45	= RI 16
I-M 73	= TD 7
I-M 109	= BW 4
I-M 110	= TD 5
I-M 128	= ME 4
I-M 129	= RI 2
I-M 130	= TD 2

andere punische Münzen

I-M 14	= MH 10
I-M 15	= MH 1
I-M 74	= TD 6
I-M 209	= JA 6

Iaitas

i2: Kopf des Zeus n. l. / stehender Herakles mit Keule

I-M 16	= SR 3
I-M 75	= TD 3
I-M 179	= NO 16

i3: Kopf mit Turmzinnenhelm n. r. / stehender Krieger

I-M 18	= SM 10
I-M 46	= MH 3
I-M 131	= PM 5

andere Münzen von Iaitas

I-M 17	= SM 14	?
I-M 19	= MH 3	
I-M 180	= NO 5	
I-M 210	= JS 5	

Messana/Mamertiner

ma1: Kopf n. r. / Krieger in Ausfallstellung

I-M 76	= BW 5
I-M 111	= NM 5
I-M 112	= NM 6

andere Münzen der Mamertiner

I-M 20	= MH 5
I-M 21	= MH 2
I-M 113	= NM 1

I-M 114 = NM 10

Nakona?

I-M 22 = SM 1

Panormos

p2: Kopf des Zeus n. l. / stehender Krieger

I-M 23	= SM 5	
I-M 24	= MH 7	?
I-M 47	= MS 3	
I-M 48	= RI 21	
I-M 49	= RI 22	
I-M 50	= RI 23	
I-M 51	= YG 2	
I-M 77	= BW 10	
I-M 132	= PM 4	
I-M 133	= PM 3	
I-M 158	= JD 1	
I-M 159	= VH 2	???
I-M 181	= NO 10	

andere Münzen von Panormos

I-M 25	= SM 8	
I-M 26	= MH 9	
I-M 52	= RI 11	
I-M 53	= RI 14	
I-M 54	= RI 18	?
I-M 78	= TD 1	
I-M 134	= RI 1	?
I-M 135	= NM 1	
I-M 160	= TD 1	
I-M 182	= JA 8	
I-M 183	= NO 9	
I-M 211	= JS 1	
I-M 212	= JA 5	
I-M 212	= NM 2	

Panormos oder Lilybaion

I-M 118 = NM 4

Rhegion

I-M 27 = SR 7

Segesta

I-M 184 = NO 6

Solus?

I-M 28 = SM 2

Syrakus

s1: Athenakopf n. l. / geflügelter Hippokamp n. l.

I-M 79 = TD 9

s3b: Poseidonkopf n. r. / Dreizack

I-M 55	= RI 20	
I-M 80	= BW 3	
I-M 81	= BW 4	
I-M 82	= NM 4	??
I-M 115	= BW 9	
I-M 116	= NM 11	
I-M 117	= TD 2	
I-M 136	= ME 5	
I-M 161	= ME 1	
I-M 162	= NM 7	
I-M 185	= NO 1	
I-M 215	= JS 6	

andere Münzen von Syrakus

I-M 186	= TD 1	
I-M 187	= NO 12	?

Römer in Sizilien

r1: Mercurkopf / Prora, darüber Ähre

I-M 83	= NM 7	
I-M 84	= BW 8	
I-M 119	= BW 2	
I-M 137	= NM 2	
I-M 138	= NM 3	??
I-M 188	= NO 14	

r2: Januskopf/Prora

I-M 163 = NM 3

andere Prägungen

I-M 56	= RI 3
I-M 57	= RI 8
I-M 189	= JA 9
I-M 190	= NO 3
I-M 191	= NO 13

Rom, Republik

I-M 58	= RI 1
I-M 85	= BW 9
I-M 139	= ME 3
I-M 164	= MP 1
I-M 216	= VH 2

Rom, Kaiserzeit

I-M 59	= RI 7
--------	--------

Mittelalter

m2: Glasjeton Adler

I-M 93	= NM 6
--------	--------

m3: kufische Legende / Löwenkopfmáske

I-M 29	= SR 4
I-M 30	= MH 11
I-M 61	= MH 1 ?
I-M 144	= NM 8

m5: Adler / gekrónte Büste

I-M 31	= SM 11
I-M 32	= MH 8
I-M 90	= NM 9
I-M 145	= NM 4
I-M 146	= PM 2
I-M 147	= PM 7
I-M 169	= NM 2
I-M 200	= JA 2
I-M 201	= JA 3
I-M 221	= JA 1

m6: Adler / Stern

I-M 62	= RI 4
I-M 202	= NO 8

m7: Kreuz / Adler n. 1.

I-M 33	= SM 12
I-M 63	= RI 5
I-M 64	= RI 12
I-M 91	= NM 5
I-M 203	= NO 2

m8: arab. Legende / arab. Legende

I-M 65	= RI 2
--------	--------

andere mittelalterliche Münzen

I-M 92	= NM 8
I-M 148	= PM 6

bildloser Glasjeton?

I-M 170	= NM 8
---------	--------

unbestimmbar antik oder mittelalterlich

I-M 120	= BW 1
I-M 121	= NM 2
I-M 122	= NM 9
I-M 123	= NM 13
I-M 149	= TD 1
I-M 222	= JS 2

MONTE IATO

Herbst 2022

Inventar der Fundmünzen

Dietrich Feil

Abkürzungen

Frey-Kupper	S. Frey-Kupper, Die antiken Fundmünzen vom Monte Iato 1971-1990. Ein Beitrag zur Geldgeschichte Westsiziliens, Studia Ietina 10, 2 Bd. (Prahins 2013)
Gabrici	E. Gabrici, La monetazione del bronzo nella Sicilia antica (1927)
Grierson – Travaini	Ph. Grierson – L. Travaini, Medieval European Coinage 14: Italy III: South Italy, Sicily, Sardinia (Cambridge 1998)
Jenkins	G. K. Jenkins, Coins of Punic Sicily I, SNR 50 (1971) 25-78 (ND1997)
Minì	A. Minì, Monete di bronzo della Sicilia antica (1979)
SNG ANS	Sylloge nummorum Graecorum – American Numismatic Society (Zitate nach der Datenbank http://numismatics.org/search/)
SNG UK	Sylloge nummorum Graecorum – United Kingdom (Zitate nach der Datenbank http://www.sylloge-nummorum-graecorum.org/)
Weiss	Ch. Weiss, Die Mittelaltermünzen vom Monte Iato (ungedr. Liz.-Arb. Zürich 2006)

Inventarliste

Antike Münzen

Punische Münzen

Münzen nach pu-Typen

pu1

Inv.-Nr.: I-M 223

Finder-Nr.: JW 2

Areal und Fundort: IK-WQ 490-1 (26) auf 831,38 m ü. M.

Datum: 14. 9. 2022

Material: AE

Gewicht: 2,43 g

DM max.: 16,4 mm

Stempelstellung: 12 h

Erhaltung: VS wenig, RS stärker korrodiert

VS: Kopf der Kore n. l.

RS: Pferd vor Palme n. r. stehend

Münzbaustein: pu1

Prägeort: Punier, WSizilien (Frey-Kupper)

Datierung: 310-280 v. Chr. (und später?) (Frey-Kupper)

Vgl./Lit.: Frey-Kupper Nr. 815-1075.

Inv.-Nr.: I-M 224

Finder-Nr.: MP 1

Areal und Fundort: IK-WQ 470/99 (5) auf 8288,95 m ü. M.

Datum: 6. 9. 2022

Material: AE

Gewicht: 2,42 g

DM max.: 15,8 mm

Stempelstellung: 12 h

Erhaltung: beidseitig stark korrodiert

VS: Kopf der Kore n. l.

RS: Pferd vor Palme n. r. stehend

Münzbaustein: pu1

Prägeort: Punier, WSizilien (Frey-Kupper)

Datierung: 310-280 v. Chr. (und später?) (Frey-Kupper)

Vgl./Lit.: Frey-Kupper Nr. 815-1075.

Inv.-Nr.: I-M 225

Finder-Nr.: MP 8

Areal und Fundort: IK-WQ 470/99 (43) auf 829,06 m ü. M.

Datum: 12. 9. 2022

Material: AE

Gewicht: 2,48 g
DM max.: 16,5 mm
Stempelstellung: 12 h
Erhaltung: VS stark, RS wenig korrodiert
VS: Kopf der Kore n. l. in Kreis
RS: Pferd vor Palme n. r. stehend
Münzbaustein: pu1
Prägeort: Punier, WSizilien (Frey-Kupper)
Datierung: 310-280 v. Chr. (und später?) (Frey-Kupper)
Vgl./Lit.: Frey-Kupper Nr. 815-1075.

Inv.-Nr.: I-M 226

Finder-Nr.: AJ 2

Areal und Fundort: IK-WQ 470 (37) auf 827,48 m ü. M.
Datum: 23. 9. 2022
Material: AE
Gewicht: 2,74 g
DM max.: 17,2 mm
Stempelstellung: 8 h
Erhaltung: beidseitig stark korrodiert
VS: Kopf der Kore n. l.
RS: Pferd vor Palme n. r. stehend
Münzbaustein: pu1
Prägeort: Punier, WSizilien (Frey-Kupper)
Datierung: 310-280 v. Chr. (und später?) (Frey-Kupper)
Vgl./Lit.: Frey-Kupper Nr. 815-1075.

pu3

Inv.-Nr.: I-M 227

Finder-Nr.: MP 6

Areal und Fundort: IK-WQ 470/99 (18) auf 829,10 m ü. M.
Datum: 9. 9. 2022
Material: AE
Gewicht: 2,83 g
DM max.: 13,8 mm
Stempelstellung: -
Erhaltung: VS sehr stark korrodiert, RS etwas weniger, Bestimmung unsicher
VS: Kopf n. l.?
RS: springendes Pferd n. r., dezentriert
Münzbaustein: pu3 ?
Prägeort: WSizilien (Karthago?)
Datierung: 350/40–330
Vgl./Lit.: Frey-Kupper 746–777.

Griechische Städte

Entella

Inv.-Nr.: I-M 228

Finder-Nr.: AJ 1

Areal und Fundort: IK-WQ 470 (37) auf 827,37 m ü. M.

Datum: 23. 9. 2022

Material: AE

Gewicht: 7,18 g

DM max.: 20,6 mm

Stempelstellung: 12 h

Erhaltung: beidseitig berieben und korrodiert

VS: kampanischer Helm n. r.

RS: Pegasus n. r.

Prägeort: Entella

Nominale: Onkia

Datierung: 343-339 v. Chr.

Vgl./Lit.: Mini, Entella 13a.- CNS 10/3.

Halaisa**Inv.-Nr.: I-M 229****Finder-Nr.: MP 3**

Areal und Fundort: IK-WQ 470/99 (8) auf 829,25 m ü. M.

Datum: 7. 9. 2022

Material: AE

Gewicht: 6,39 g

DM max.: 20,7 mm

Stempelstellung: 12 h

Erhaltung: beidseitig stark berieben und korrodiert, Bestimmung sicher

VS: Kopf des Apollon n. r.

RS: leicht n. l. stehender Apollon, Linke auf Leier gestützt

Δ r. im Feld

Prägeort: Halaisa

Datierung: nach 220/10 v. Chr.

Vgl./Lit.: Mini 210 Nr. 19.

Menai**Inv.-Nr.: I-M 230****Finder-Nr.: MP 9**

Areal und Fundort: IK-WQ 470/99 (58) auf 828,76 m ü. M.

Datum: 13. 9. 2022

Material: AE

Gewicht: 2,53 g

DM max.: 16,1 mm

Stempelstellung: 11 h

Erhaltung: VS stärker, RS wenig korrodiert

VS: Kopf der Demeter mit Schleier n. r.

RS: MENA-INON (Legendenbeginn bei 7 h)

IIII unten als Wertbezeichnung = 4 onkiai

zwei überkreuzte Fackeln, alles in Perlkranz

Prägeort: Menai

Nominale: Trias
Datierung: 2. Jh. v. Chr.
Vgl./Lit.: Minì 279 Nr. 6.

Panormos

Inv.-Nr.: I-M 231

Finder-Nr.: MP 4

Areal und Fundort: IK-WQ 470/99 (9) auf 829,38 m ü. M..

Datum: 7. 9. 2022

Material: AE

Gewicht: 3,97 g

DM max.: 16,4 mm

Stempelstellung: 12 h

Erhaltung: VS stark, RS weniger korrodiert

VS: bekränzter Zeuskopf n. r.

RS: stehender Krieger mit Patera und Lanze, r. neben ihm Schild
[PAN]OP-MITAN (Legendenbeginn 11 h)

Münzbaustein: p2

Prägeort: Panormos

Nominale: Halbstück

Datierung: 130/20-90 v. Chr.

Vgl./Lit.: Frey Kupper 389-417.

Inv.-Nr.: I-M 232

Finder-Nr.: JW 1

Areal und Fundort: IK-WQ 490-1 (26) auf 831,34 m ü. M.

Datum: 14. 9. 2022

Material: AE

Gewicht: 3,00 g

DM max.: 18,0 mm

Stempelstellung: 12 h

Erhaltung: beidseitig korrodiert und verkrustet

VS: Kopf des Zeus n. l.

RS: n. l. stehender Krieger mit Patera i. d. R. und Speer i. d. L., rechts Schild (?)
l. im Feld Monogramm: PA

Münzbaustein: p2

Prägeort: Panormos

Prägeherr: Q. Mallius (Malleolus?), Quaestor

Nominale: Ganzstück

Datierung: um 208-180 v. Chr.

Vgl./Lit.: Frey Kupper 324 f.

Syrakus

Inv.-Nr.: I-M 233

Finder-Nr.: JW 5

Areal und Fundort: IK-WQ 490-1 (47) auf 831,13 m ü. M.

Datum: 22. 9. 2022

Material: AE
Gewicht: 3,95 g
DM max.: 17,4 mm
Stempelstellung: 7 h
Erhaltung: beidseitig etwas korrodiert
VS: Kopf der Persephone mit Ährenkranz n. l., dahinter Blitzbündel??
RS: im Abschnitt: IE
stoßender Stier auf Standlinie n. l., oben Keule?
Münzbaustein: Typ s2, aber nicht Agathokles
Prägeort: Syrakus
Prägeherr: Hieron II.
Nominale: Hemilitron
Datierung: um 275-265 v. Chr.
Vgl./Lit.: Frey Kupper 594 ff.

unbestimmbar vorkaiserzeitlich

Inv.-Nr.: I-M 234

Finder-Nr.: MP 5

Areal und Fundort: IK-WQ 470/99 (11) auf 829,24 m ü. M.

Datum: 8. 9. 2022

Material: AE

Gewicht: 3,33 g

DM max.: 15,2 mm

Stempelstellung: ?

Erhaltung: VS sehr stark berieben und korrodiert, RS etwas besser, unbestimmbar

VS: Kopf n. r.?

RS: n. l. stehende Gestalt, l. davor ev. Altar o. dgl., wohl leicht dezentriert

Datierung: vorkaiserzeitlich

Inv.-Nr.: I-M 235

Finder-Nr.: MP 2

Areal und Fundort: IK-WQ 470/99 (4) auf 829,42 m ü. M.

Datum: 6. 9. 2022

Material: AE

Gewicht: 5,50 g

DM max.: 19,5 mm

Stempelstellung: ?

Erhaltung: beidseitig stark berieben und korrodiert, unbestimmbar

VS: Kopf?, Reste von Perlkreis

RS: unklare Reste

Datierung: vorkaiserzeitlich

Römer in Sizilien

Inv.-Nr.: I-M 236

Finder-Nr.: JA 1

Areal und Fundort: IK-WQ 479/72 Reinigung auf 827,57 m ü. M.

Datum: 15. 9. 2022

Material: AE
Gewicht: 8,74 g
DM max.: 20,7 mm
Stempelstellung: 12 h
Erhaltung: beidseitig stark berieben und korrodiert, Bestimmung nicht ganz sicher
VS: Kopf des Augustus n. l.
geringe Legendenreste, wohl [IIAN]OP-[MIT]AN (Legendenbeginn bei 10 h)
RS: Adler mit ausgebreiteten Schwingen, Kopf n. r.
Münzbaustein:
Prägeort: Panormos
Prägeherr: Augustus
Nominale:
Datierung: 31 v. – 14 n. Chr.
Vgl./Lit.: RPC 640.– SNG München 820.– Calciati I, S. 334, 19.

Rom, Republik

Inv.-Nr.: I-M 237

Finder-Nr.: JW 3

Areal und Fundort: IK-WQ 490-1 (27) auf 831,30 m ü. M.

Datum: 14. 9. 2022

Material: AE

Gewicht: 41,52 g

DM max.: 33,4 mm

Stempelstellung: 8 h

Erhaltung: beidseitig sehr stark abgerieben, korrodiert, Bestimmung des Typs sicher, Details nicht zu erkennen

VS: Januskopf

RS: Prora

Münzbaustein: r2

Prägeort: Rom

Nominale: As

Datierung: nach 211 v. Chr.

Vgl./Lit.: Typ Crawford 56/2.

Mittelalterliche Münzen

Inv.-Nr.: I-M 238

Finder-Nr.: MP 7

Areal und Fundort: IK-WQ 470/99 (36) auf 829,12 m ü. M.

Datum: 12. 9. 2022

Material: AE/BI

Gewicht: 0,65 g

DM max.: 15,6 mm

Stempelstellung: 12 h

Erhaltung: beidseitig etwas korrodiert

VS: arabische Legende in drei Zeilen

RS: arabische Legende in drei Zeilen

Münzbaustein: m8

Prägeort: Entella oder Iato
Prägeherr: Muhammad ibn 'Abbad
Nominale: ¼ Dirhem / Kharruba / Denar
Datierung: 1200-1222
Vgl./Lit.: Weiss 800-847.

Konkordanzen zu Findernummern

AJ-Nummern

AJ 1	I-M 228
AJ 2	I-M 226

JA-Nummern

JA 1	I-M 236
------	---------

JW-Nummern

JW 1	I-M 232
JW 2	I-M 223
JW 3	I-M 237
JW 4	keine Münze
JW 5	I-M 233

MP-Nummern

MP 1	I-M 224
MP 2	I-M 235
MP 3	I-M 229
MP 4	I-M 231
MP 5	I-M 234
MP 6	I-M 227
MP 7	I-M 238
MP 8	I-M 225
MP 9	I-M 230

Tafeln



I-M 223
JW 2



I-M 224
MP 1



I-M 225
MP 8

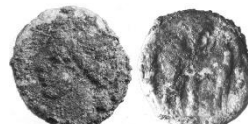

I-M 226
AJ 2



I-M 227
MP 6

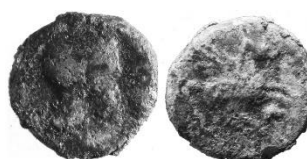

I-M 228
AJ 1



I-M 229
MP 3



I-M 230
MP 9



I-M 231
MP 4

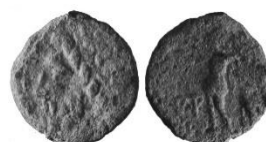

I-M 232
JW 1



I-M 233
JW 5



I-M 234
MP 5



I-M 235
MP 2

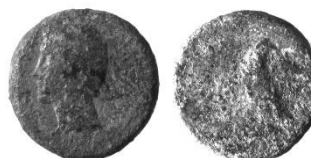

I-M 236
JA1



I-M 237
JW 3



I-M 238
MP 7

MONTE IATO

Herbst 2023

Inventar der Fundmünzen

Dietrich Feil

Abkürzungen

Frey-Kupper	S. Frey-Kupper, Die antiken Fundmünzen vom Monte Iato 1971-1990. Ein Beitrag zur Geldgeschichte Westsiziliens, Studia Ietina 10, 2 Bd. (Prahins 2013)
Gabrici	E. Gabrici, La monetazione del bronzo nella Sicilia antica (1927)
Grierson – Travaini	Ph. Grierson – L. Travaini, Medieval European Coinage 14: Italy III: South Italy, Sicily, Sardinia (Cambridge 1998)
Jenkins	G. K. Jenkins, Coins of Punic Sicily I, SNR 50 (1971) 25-78 (ND1997)
Minì	A. Minì, Monete di bronzo della Sicilia antica (1979)
SNG ANS	Sylloge nummorum Graecorum – American Numismatic Society (Zitate nach der Datenbank http://numismatics.org/search/)
SNG UK	Sylloge nummorum Graecorum – United Kingdom (Zitate nach der Datenbank http://www.sylloge-nummorum-graecorum.org/)
Weiss	Ch. Weiss, Die Mittelaltermünzen vom Monte Iato (ungedr. Liz.-Arb. Zürich 2006)

Inventarliste

Antike Münzen

Punische Münzen

pu1

Inv.-Nr.: I-M 239

Finder-Nr.: AJ2

Areal und Fundort: IK-WQ 470 [H23], Abhub 72 auf 827,9 m ü. M.

Datum: 22. 9. 2023

Material: AE

Gewicht: 3,10 g

Erhaltung: etwas abgerieben und korrodiert

VS: Kopf der Kore n. l.

RS: Pferd vor Palme n. r. stehend

Münzbaustein: pu1

Prägeort: Punier, WSizilien (Frey-Kupper)

Nominale: ?

Datierung: 310-280 v. Chr. (und später?) (Frey-Kupper)

Vgl./Lit.: Frey-Kupper Nr. 815-1075

Inv.-Nr.: I-M 240

Finder-Nr.: AJ3

Areal und Fundort: IK-WQ 470 [H23], Abhub 73, auf 827,83 m ü. M.

Datum: 22. 9. 2023

Material: AE

Gewicht: 2,95 g

Erhaltung: abgerieben und korrodiert

VS: Kopf der Kore n. l.

RS: Pferd vor Palme n. r. stehend

Münzbaustein: pu1

Prägeort: Punier, WSizilien (Frey-Kupper)

Nominale: ?

Datierung: 310-280 v. Chr. (und später?) (Frey-Kupper)

Vgl./Lit.: Frey-Kupper Nr. 815-1075

Inv.-Nr.: I-M 241

Finder-Nr.: CS2

Areal und Fundort: IK-WQ 470/501 S. Nord [H23], Abhub 29, auf 827,89 m ü. M.

Datum: 13. 9. 2023

Material: AE

Gewicht: 3,16 g

Erhaltung: beidseitig verrieben und korrodiert

VS: Kopf der Kore n. l.

RS: Pferd vor Palme n. r. stehend

Münzbaustein: pu1

Prägeort: Punier, WSizilien (Frey-Kupper)
Nominale: ?
Datierung: 310-280 v. Chr. (und später?) (Frey-Kupper)
Vgl./Lit.: Frey-Kupper Nr. 815-1075

pu5

Inv.-Nr.: I-M 242

Finder-Nr.: JW2

Areal und Fundort: IK-WQ 472-4/501 [H23], Abhub 19, auf 828,05 m ü. M.

Datum: 18. 9. 2023

Material: AE

Gewicht: 3,73 g

Erhaltung: etwas berieben und korrodiert

VS: Palme

RS: Pegasos n. 1.

Münzbaustein: pu5

Prägeort: WSizilien

Datierung: ca. 290/80

Vgl./Lit.: Frey-Kupper 1086-1110 (spez. 1086 ff.)

Inv.-Nr.: I-M 243

Finder-Nr.: AJ7

Areal und Fundort: IK-WQ 470 [H23], Abhub 92, auf 827,6 m ü. M.

Datum: 29. 9. 2023

Material: AE

Gewicht: 2,47 g

Erhaltung: etwas berieben und korrodiert

VS: Palme

RS: Pegasos n. 1.

Münzbaustein: pu5

Prägeort: WSizilien

Datierung: ca. 290/80

Vgl./Lit.: Frey-Kupper 1086-1110 (spez. 1086 ff.)

Griechische Städte

Iaitas

Inv.-Nr.: I-M 244

Finder-Nr.: MP1

Areal und Fundort: IK-WQ 470/501 [H23], Abhub 3, auf 829,06 m ü. M.

Datum: 4. 9. 2023

Material: AE

Gewicht: 3,30 g

Erhaltung: beidseitig stark korrodiert

VS: Kopf des Zeus n. 1.

RS: steh. Herakles mit Keule

r.: {IAIT}O{Y}

Münzbaustein: i2

Prägeort: Iaitas
Nominale: Halbstück
Datierung: 150/40-130 v. Chr. (Frey-Kupper)
Vgl./Lit.: Typ Frey-Kupper Nr. 68-101.

Messana/Mamertinoi

Inv.-Nr.: I-M 245

Finder-Nr.: CS3

Areal und Fundort: IK-WQ 470/501 S. Ost [H23], Abhub 1, auf 828,34 m ü. M.

Datum: 13. 9. 2023

Material: AE

Gewicht: 12,00 g

Erhaltung: beidseitig berieben und korrodiert

VS: Kopf des Ares mit Lorbeerkrantz n. l.

RS: Krieger steht n. l. mit Speer und Pferd

Prägeort: Mamertinoi, Messana

Nominale: Pentonkion

Datierung: 220-200

Vgl./Lit.: Calciati 25

Panormos

Inv.-Nr.: I-M 246

Finder-Nr.: MP7

Areal und Fundort: IK-WQ 470/501 [H23], Abhub 28

Datum: 6. 9. 2023

Material: AE

Gewicht: 4,00 g

Erhaltung: etwas abgerieben und deutlich korrodiert

VS: Kopf des Zeus mit Lorbeerkrantz n. r.

RS: n. l. gewendet stehender Krieger mit Patera i. d. R. und Lanze i. d. L., daran Schild gelehnt

ΠΑΝΟΠ – ΜΙΤΑΝ (gegenläufig, Legendenbeginn 11 h)

Münzbaustein: p2

Prägeort: Panormos

Nominale: Ganzstück?

Datierung: nach 241

Vgl./Lit.:

Inv.-Nr.: I-M 247

Finder-Nr.: MP3

Areal und Fundort: IK-WQ 470/501 [H23], Abhub 9

Datum: 5. 9. 2023

Material: AE

Gewicht: 4,43 g

Erhaltung: etwas abgerieben und korrodiert

VS: Kopf des Zeus mit Lorbeerkrantz n. l.

RS: n. l. gewendet stehender Krieger mit Patera i. d. R. und Lanze i. d. L., daran Schild gelehnt

l.: ΠΑΡ ligiert

Münzbaustein: p2

Prägeort: Panormos

Nominale: Ganzstück?

Datierung: 150/40-130/20 v. Chr.

Vgl./Lit.: Frey-Kupper Nr. 315-366.

Inv.-Nr.: I-M 248

Finder-Nr.: MP4

Areal und Fundort: IK-WQ 470/501 [H23, Abhub 14

Datum: 5. 9. 2023

Material: AE

Gewicht: 4,00 g

Erhaltung: stark berieben und korrodiert

VS: Kopf des Zeus mit Lorbeerkranz n. r.

RS: n. l. gewendet stehender Krieger mit Patera i. d. R. und Lanze i. d. L., daran Schild gelehnt

Münzbaustein: p2

Prägeort: Panormos

Nominale: Ganzstück?

Datierung: 150/40-130/20 v. Chr.

Vgl./Lit.: Frey-Kupper Nr. 315-366.

Inv.-Nr.: I-M 249

Finder-Nr.: MP9

Areal und Fundort: IK-WQ 470/501 [H23], Abhub 37

Datum: 8. 9. 2023

Material: AE

Gewicht: 6,32 g

Erhaltung: stark berieben und korrodiert

VS: Kopf des Zeus mit Lorbeerkranz n. l.

RS: n. l. gewendet stehender Krieger mit Patera i. d. R. und Lanze i. d. L., daran Schild gelehnt

l. Rest von Monogramm?

Münzbaustein: p2

Prägeort: Panormos

Nominale: Ganzstück?

Datierung: 150/40-130/20 v. Chr.

Vgl./Lit.: Frey-Kupper Nr. 315-366.

Inv.-Nr.: I-M 250

Finder-Nr.: MP11

Areal und Fundort: IK-WQ 470/501 [H23], Abhub 38

Datum: 8. 9. 2023

Material: AE

Gewicht: 5,36 g

Erhaltung: stark korrodiert

VS: Kopf des Zeus mit Lorbeerkranz n. l.

RS: n. l. gewendet stehender Krieger mit Patera i. d. R. und Lanze i. d. L., daran Schild gelehnt

Münzbaustein: p2

Prägeort: Panormos

Nominale: Ganzstück?

Datierung: 150/40-130/20 v. Chr.

Vgl./Lit.: Frey-Kupper Nr. 315-366.

Inv.-Nr.: I-M 251

Finder-Nr.: MP5

Areal und Fundort: IK-WQ 470/501 [H23], Abhub 21

Datum: 6. 9. 2023

Material: AE

Gewicht: 9,16 g

Erhaltung: stark berieben und korrodiert, Bestimmung nicht ganz sicher

VS: Kopf n. r.

RS: n. l. gewendet stehender Krieger mit Patera i. d. R. und Lanze i. d. L., daran Schild gelehnt

l. Reste von ΠΑΡ ligiert

Münzbaustein: p2?

Prägeort: Panormos

Datierung: 150/40-130/20 v. Chr.

Vgl./Lit.: Frey-Kupper Nr. 315-366.

Selinus

Inv.-Nr.: I-M 252

Finder-Nr.: AJ5

Areal und Fundort: IK-WQ 470 (H23), Abhub 71, auf 828,4 m ü. M.

Datum: 22. 9. 2023

Material: AR

Gewicht: 0,45 g

Erhaltung:

VS: Eppichblatt

RS: Eppichblatt in Perlkreis

Prägeort: Selinus

Nominale: Obol

Datierung: ca. 4. V. 6. – 1. H. 5. Jh.v. Chr.

Vgl./Lit.:

Syrakus

Inv.-Nr.: I-M 253

Finder-Nr.: CL3

Areal und Fundort: IK-WQ 473-4/501 [23], Abhub 17, aus der Flotation

Datum: 6. 9. 2023

Material: AE

Gewicht: 3,36 g

Erhaltung: beidseitig etwas berieben und korrodiert

VS: Kopf der Athena n. r.

RS: Reiter mit Lanze n. r.

Prägeort: Syrakus
Datierung: Agathokles, um 310/09
Vgl./Lit.: CNS II, 117; SNG ANS 697-9

Inv.-Nr.: I-M 254

Finder-Nr.: EM1

Areal und Fundort: IK-WQ 480/97 [H23], Abhub 10, auf 830,30 m ü. M.
Datum: 8. 9. 2023
Material: AE
Gewicht: 5,38 g
Erhaltung: etwas korrodiert
VS: Kopf der Kore mit Kranz n. l.
RS: Biga mit Wagenlenker n. r.
// A

Prägeort: Syrakus
Datierung: Agathokles bis Hiketas, ca. 317-278??
Vgl./Lit.: SNG ANS 772.

Inv.-Nr.: I-M 255

Finder-Nr.: JW3

Areal und Fundort: IK-WQ 472-4/501 [H23], Abhub 21, auf 827,94 m ü. M.
Datum: 19. 9. 2023
Material: AE
Gewicht: 9,22 g
Erhaltung: stark abgerieben und korrodiert
VS: Kopf des Zeus Hellanios n. r.
RS: Adler mit geöffneten Schwingen auf Blitzbündel n. l.
Prägeort: Syrakus
Nominale: Litra?
Datierung: Hiketas 288-279
Vgl./Lit.: Typ CNS II, 168; HGC 2, 1495 (Zeus n. l.).-
<https://www.acsearch.info/search.html?id=8979965.->
<https://www.acsearch.info/search.html?id=879505>

Inv.-Nr.: I-M 256

Finder-Nr.: AJ1

Areal und Fundort: IK-WQ 470 [H23], Abhub 5, auf 828,25 m ü. M.
Datum: 18. 9. 2023
Material: AE
Gewicht: 16,52 g
Erhaltung: beidseitig stark berieben und korrodiert
VS: Kopf mit Binde n. l.
RS: Reiter mit Lanze n. r.
Prägeort: Syrakus
Nominale: Hemilitron
Datierung: Hieron II., 275-215
Vgl./Lit.: CNS II, 193; SNG ANS 933.

Inv.-Nr.: I-M 257

Finder-Nr.: CS1

Areal und Fundort: IK-WQ 470/501 S. Nord [H23], Abhub 5, auf 828,46 m ü. M.

Datum: 11. 9. 2023
Material: AE
Gewicht: 5,36 g
Erhaltung: stark berieben und korrodiert
VS: Kopf des Poseidon mit Binde n. l.
RS: Dreizack, flankiert von Delphinen
Münzbaustein: s3b
Prägeort: Syrakus
Prägeherr: Hieron II.
Nominale: Litra
Datierung: 240-215 v. Chr.
Vgl./Lit.: Frey-Kupper Nr. 617-670.

Inv.-Nr.: I-M 258

Finder-Nr.: JS1

Areal und Fundort: IK-WQ 502 [H23], Abhub 6, auf 834,67 m ü. M.
Datum: 19. 9. 2023
Material: AE
Gewicht: 4,88 g
Erhaltung: halbiert, berieben und korrodiert
VS: Kopf des Poseidon mit Binde n. l.
RS: Dreizack, flankiert von Delphinen
Münzbaustein: s3b
Prägeort: Syrakus
Prägeherr: Hieron II.
Nominale: Litra
Datierung: 240-215 v. Chr.
Vgl./Lit.: Frey-Kupper Nr. 617-670.

Thermai

Inv.-Nr.: I-M 259

Finder-Nr.: MP6

Areal und Fundort: IK-WQ 470/501 [H23], Abhub 21
Datum: 6. 9. 2023
Material: AE
Gewicht: 2,21 g
Erhaltung: etwas abgerieben und korrodiert
VS: Kopf des Herakles mit Löwenfell n. r.
RS: Kopf der Hera mit Polos n. r.
Prägeort: Thermai Himerai
Nominale: Hexas
Datierung: ca. 405 - 383/382
Vgl./Lit.: <https://www.acsearch.info/search.html?id=4488323> m. Lit.

Rom

Inv.-Nr.: I-M 260

Finder-Nr.: MP2

Areal und Fundort: IK-WQ 470/501 [H23], Abhub 7, auf 828,98 m ü. M.

Datum: 5. 9. 2023

Material: AE

Gewicht: 27,36 g (zusätzlich mineralisierte Reste von Gräsern)

Erhaltung: VS gänzlich, RS stark abgerieben

VS: nichts erkennbar

RS: Prora n. r.

Prägeort:

Nominale: As

Datierung: rep.

Vgl./Lit.:

Unbestimmbare antike Münzen

Inv.-Nr.: I-M 261**Finder-Nr.: AJ4**

Areal und Fundort: IK-WQ 470 [H23], Abhub 80, auf 828,05 m ü. M.

Datum: 25. 9. 2023

Material: AE

Gewicht: 3,00 g

Erhaltung: berieben und korrodiert

VS: nichts sicher erkennbar

RS: nichts sicher erkennbar

Inv.-Nr.: I-M 262**Finder-Nr.: AJ6**

Areal und Fundort: IK-WQ 470 [H23], Abhub 89, auf 827,64 m ü. M.

Datum: 28. 9. 2023

Material: AE

Gewicht: 2,18 g

Erhaltung: berieben und korrodiert

VS: nichts sicher erkennbar

RS: nichts sicher erkennbar

Inv.-Nr.: I-M 263**Finder-Nr.: CL1**

Areal und Fundort: IK-WQ 473-4/501 [H23], Abhub 20 auf 828,10 m ü. M.

Datum: 7. 9. 2023

Material: AE

Gewicht: 2,59 g

Erhaltung: beidseitig völlig korrodiert, nichts erkennbar

Inv.-Nr.: I-M 264**Finder-Nr.: CL 2**

Areal und Fundort: IK-WQ 470/501 S. Süd [H23], Abhub 14W, auf 827,35 m ü. M.

Datum: 14. 9. 2023

Material: AE
Gewicht: 3,17 g
Erhaltung: VS etwas berieben, RS unkenntlich
VS: weibl. Kopf (Kore?) n. l.
RS: unkenntlich
Datierung: wohl 4./3. Jh.

Inv.-Nr.: I-M 265

Finder-Nr.: CS4

Areal und Fundort: IK-WQ 470/01 S. Nord [H23], Abhub 17, stammt aus der Flotation
Datum: 12. 9. 2023
Material: AE
Gewicht: 5,05 g
Erhaltung: beidseitig abgerieben und korrodiert
VS: Kopf in Perlkreis n. r.
RS: unklare Reste

Inv.-Nr.: I-M 266

Finder-Nr.: EM2

Areal und Fundort: IK-WQ 480/97 [H23], Abhub 25, auf 830,06 m ü. M.
Datum: 13. 9. 2023
Material: AE
Gewicht: 0,53 g, zusätzlich mineralisierte Reste von Gräsern
Erhaltung: beidseitig völlig abgerieben und korrodiert, nichts erkennbar

Inv.-Nr.: I-M 267

Finder-Nr.: EM3

Areal und Fundort: IK-WQ 480/97 [H23], Abhub 43, auf 829,54 m ü. M.
Datum: 20. 9. 2023
Material: AE
Gewicht: 1,61 g
Erhaltung: stark berieben und korrodiert
VS: nichts sicher erkennbar
RS: springendes Pferd n. r.?

Inv.-Nr.: I-M 268

Finder-Nr.: JS2

Areal und Fundort: IK-WQ 502 [H23], Abhub 8, 834,73 auf m ü. M.
Datum: 20. 9. 2023
Material: AE
Gewicht: 3,00 g
Erhaltung: halbiert, berieben und korrodiert
VS: nichts sicher erkennbar
RS: nichts sicher erkennbar

Inv.-Nr.: I-M 269

Finder-Nr.: JS3

Areal und Fundort: IK-WQ 502 [H23], Abhub 8, auf 834,74 m ü. M.
Datum: 20. 9. 2023
Material: AE
Gewicht: 8,00 g

Erhaltung: stark abgerieben und korrodiert

VS: Kopf n. r.

RS: nichts sicher erkennbar

Inv.-Nr.: I-M 270

Finder-Nr.: JW1

Areal und Fundort: IK-WQ 472-4/501 [H23], Abhub 11, auf 827,88 m ü. M.

Datum: 18. 9. 2023

Material: AE

Gewicht: 3,75 g

Erhaltung: völlig abgerieben und korrodiert, nichts erkennbar

Inv.-Nr.: I-M 271

Finder-Nr.: JW4

Areal und Fundort: IK-WQ 472-4/501 [H23], Abhub 58

Datum: 29. 9. 2023

Material: AE

Gewicht: 5,60 g

Erhaltung: beidseitig völlig abgerieben und korrodiert, nichts erkennbar

Inv.-Nr.: I-M 272

Finder-Nr.: MP8

Areal und Fundort: IK-WQ 470/501 [H23], Abhub 34

Datum: 7. 9. 2023

Material: AE

Gewicht: 26,17 g

Erhaltung: völlig abgerieben, nichts erkennbar

Nominale: nach allgem. Eindruck As

Inv.-Nr.: I-M 273

Finder-Nr.: MP10

Areal und Fundort: IK-WQ 470/501 [H23], Abhub 38

Datum: 8. 9. 2023

Material: AE

Gewicht: 1,69 g

Erhaltung: halbiert, völlig abgerieben und korrodiert, nichts erkennbar

Inv.-Nr.: I-M 274

Finder-Nr.: Streufund 1

Areal und Fundort: bearbeitet H23

Datum: 2022

Material: AE

Gewicht: 12,26 g

Erhaltung: halbiert, VS völlig, RS stark korrodiert

VS: nichts erkennbar

RS: unklarer Rest (Prora??)

Nominale: viell. Rep. Semis?

Inv.-Nr.: I-M 275

Finder-Nr.: Streufund 2

Areal und Fundort: bearbeitet H23

Datum: 2022
Material: AE
Gewicht: 3,00 g
Erhaltung: halbiert, beidseitig völlig abgerieben und korrodiert, nichts erkennbar

Mittelalterliche Münzen

Inv.-Nr.: I-M 276

Finder-Nr.: CL4

Areal und Fundort: IK-WQ 501 [H23], Abhub 7, auf 828,58 m ü. M.

Datum: 25. 9. 2023

Material: AE

Gewicht: 1,97 g

Erhaltung: beidseitig etwas abgerieben und korrodiert

VS: kufische Legende in drei Zeilen

RS: Löwenkopf

Münzbaustein: m3

Prägeort: Kgr. Sizilien, Messina

Prägeherr: Wilhelm II.

Nominale: Follar

Datierung: 1166-1189

Vgl./Lit.: Grierson – Travaini Nr. 433-437

Nachträge

Inv.-Nr.: I-M 277

Finder-Nr.: AJ8

Areal und Fundort: IK-WQ 470 [H23], Abhub 63, aus der Flotation

Datum: 21. 9. 2023

Material: AE

Gewicht: 2,69 g

Erhaltung: nichts sicher erkennbar

Inv.-Nr.: I-M 278

Finder-Nr.: JW5

Areal und Fundort: IK-WQ472-4/501 [H23], Abhub15, aus der Flotation

Datum: 18. 9. 2023

Material: AE

Gewicht: 2,29 g

Erhaltung: nichts sicher erkennbar

Konkordanzen zu Findernummern

AJ 1	I-M 256
AJ 2	I-M 239
AJ3	I-M 240
AJ4	I-M 261
AJ5	I-M 252
AJ6	I-M 262
AJ7	I-M 243
AJ8	I-M 277

CL1	I-M 263
CL2	I-M 264
CL3	I-M 253
CL4	I-M 276

CS1	I-M 257
CS2	I-M 241
CS3	I-M 245
CS4	I-M 265

EM1	I-M 254
EM2	I-M 266
EM3	I-M 267









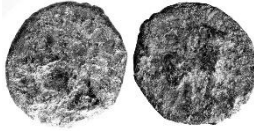
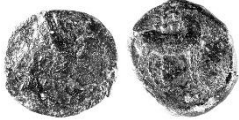

JS1	I-M 258
JS2	I-M 268
JS3	I-M 269

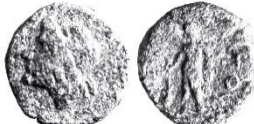





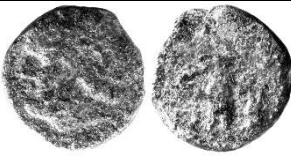





JW1	I-M 270
JW2	I-M 242
JW3	I-M 255
JW4	I-M 271
JW5	I-M 278







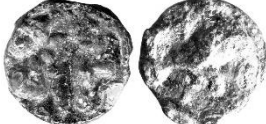
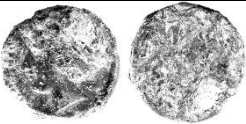

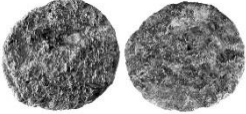

MP1	I-M 244
MP2	I-M 260
MP3	I-M 247
MP4	I-M 248
MP5	I-M 251
MP6	I-M 259
MP7	I-M 246
MP8	I-M 272
MP9	I-M 249
MP10	I-M 273
MP11	I-M 250

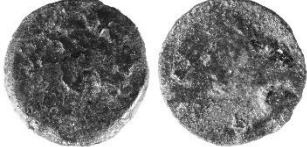
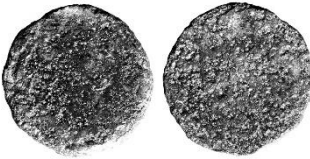
Streufund1	I-M 274
Streufund2	I-M 275

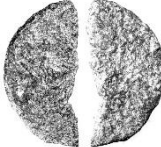
Tafeln

 I-M 239 AJ2	 I-M 240 AJ3
 I-M 241 CS2	 I-M 242 JW2
 I-M 243 AJ7	 I-M 244 MP1
 I-M 245 CS3	 I-M 246 MP7
 I-M 247 MP3	 I-M 248 MP4
 I-M 249 MP9	 I-M 250 MP11
 I-M 251 MP5	 I-M 252 AJ5

 I-M 253 CL3	 I-M 254 EM1
 I-M 255 JW3	 I-M 256 AJ1
 I-M 257 CS1	 I-M 258 JS1
 I-M 259 MP6	 I-M 260 MP2
 I-M 261 AJ4	 I-M 262 AJ6
 I-M 263 CL1	 I-M 264 CL2
 I-M 265 CS4	 I-M 266 EM2

 <p>I-M 267 EM3</p>	 <p>I-M 268 JS2</p>
 <p>I-M 269 JS3</p>	 <p>I-M 270 JW1</p>
 <p>I-M 271 JW4</p>	 <p>I-M 272 MP8</p>
 <p>I-M 273 MP10</p>	 <p>I-M 274 Streufund1</p>
 <p>I-M 275 Streufund2</p>	 <p>I-M 276 CL4</p>
 <p>I-M 277 AJ8</p>	 <p>I-M 278 JW5</p>