HABEN SIE ANGST VOR FACEBOOK?

Eindeutiges Ergebnis: 68 Prozent der Weekend Magazin-Leser haben Angst vor der Online-Plattform facebook.

Etwas nachhelfen

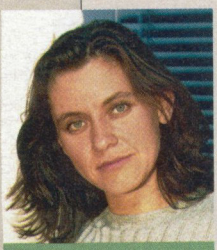

Daniela Zimmer
Konsumentenschützerin AK

Das Gedächtnis des Internets ist lang – und Veröffentlichtes ist oft nur noch schwer zu entfernen. Die AK fordert von den Betreibern, dass Sicherheitseinstellungen automatisch vorinstalliert sind.

Netzwerke wichtig

Prof. Dr. Günther Specht
Institut für Informatik, Uni IBK

Soziale Netzwerke sind heute für Kontakte sehr wichtig und nützlich. Aber auch jeder Personalchef wird dort nachsehen. Wer sich verändern will, sollte mit Fotos und Äußerungen vorsichtig sein.