



Pobreza urbana Intercâmbio entre a ciência e a prática

Caminhos da saída da pobreza

Produtividade
base de tudo:
Renda e Salários, Capital, Lucros e
Investimento

James LaFleur
IAE de CTA
Abril 2009



Índice

1. Conceito Económico - Produtividade
2. Situação - Moçambique
3. Solução – Erradicação da Pobreza
4. Conclusão



Índice

1. **Conceito Económico - Produtividade**
2. Situação - Moçambique
3. Solução - Saída da Pobreza
4. Conclusão



Porque Produtividade?

Ciência

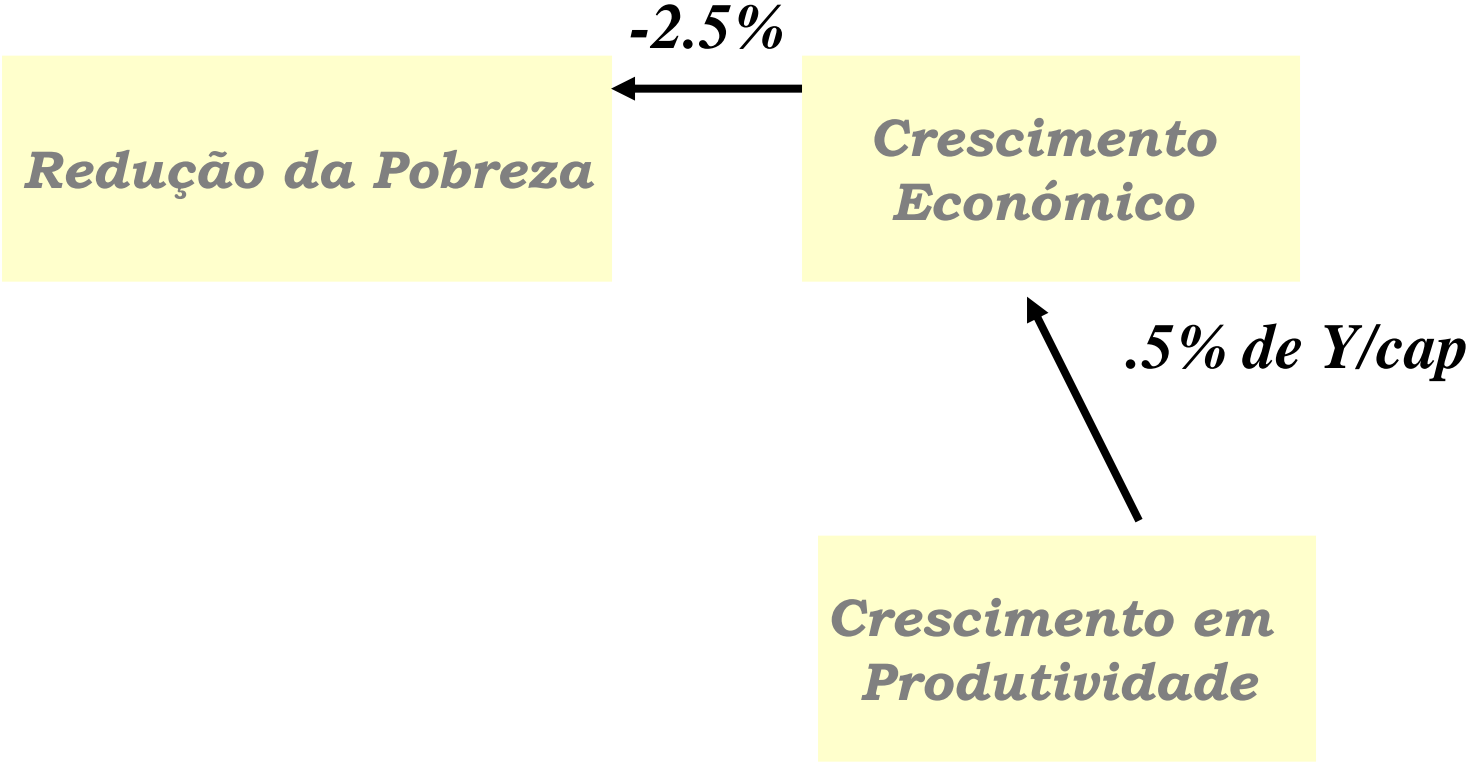



Que é Produtividade?

É a relação entre o valor de quantidade de produção e os factores de produção utilizados.

Valor de Mão-de-obra por dia de trabalho

Valor de Rendimento de unidade de terra

Valor de Produção de Capital – equipamento por dia



Que é Produtividade?

- Quanto maior for a relação entre a valor de quantidade produzida por factores utilizados maior é a produtividade.
- A produtividade é a capacidade de produzir mais satisfatoriamente (sejam bens ou serviços) com menos recursos. Isto resulta num custo de produção baixo que permite preços mais baixos



Que é Produtividade?

Produtividade é Competitividade



Índice

1. Conceito Económico - Produtividade
2. **Situação - Moçambique**
3. Solução - Saída da Pobreza
4. Conclusão



Produtividade

Valor adicional por Trabalhador em US\$ por ano (2004)

Nacional – Total = \$ 455

<u>Sector Formal</u>	<u>\$ 977</u>	
Alimentação	\$ 1,612	
Metal		\$ 743
Têxteis		\$ 664
Madeira	\$ 1,143	
Micro		\$ 440
Pequena	\$ 977	
Média		\$ 1,495
Grande		\$ 2,013
Muito Grande	\$ 870	

<u>Sector Formal</u>	<u>\$ 977</u>	
<u>Sector Informal</u>	<u>\$ 161</u>	
<i>Urbano</i>		\$ 233
<i>Rural</i>		\$ <u>136</u>



Produtividade

Valor adicional por Trabalhador em US\$ por ano

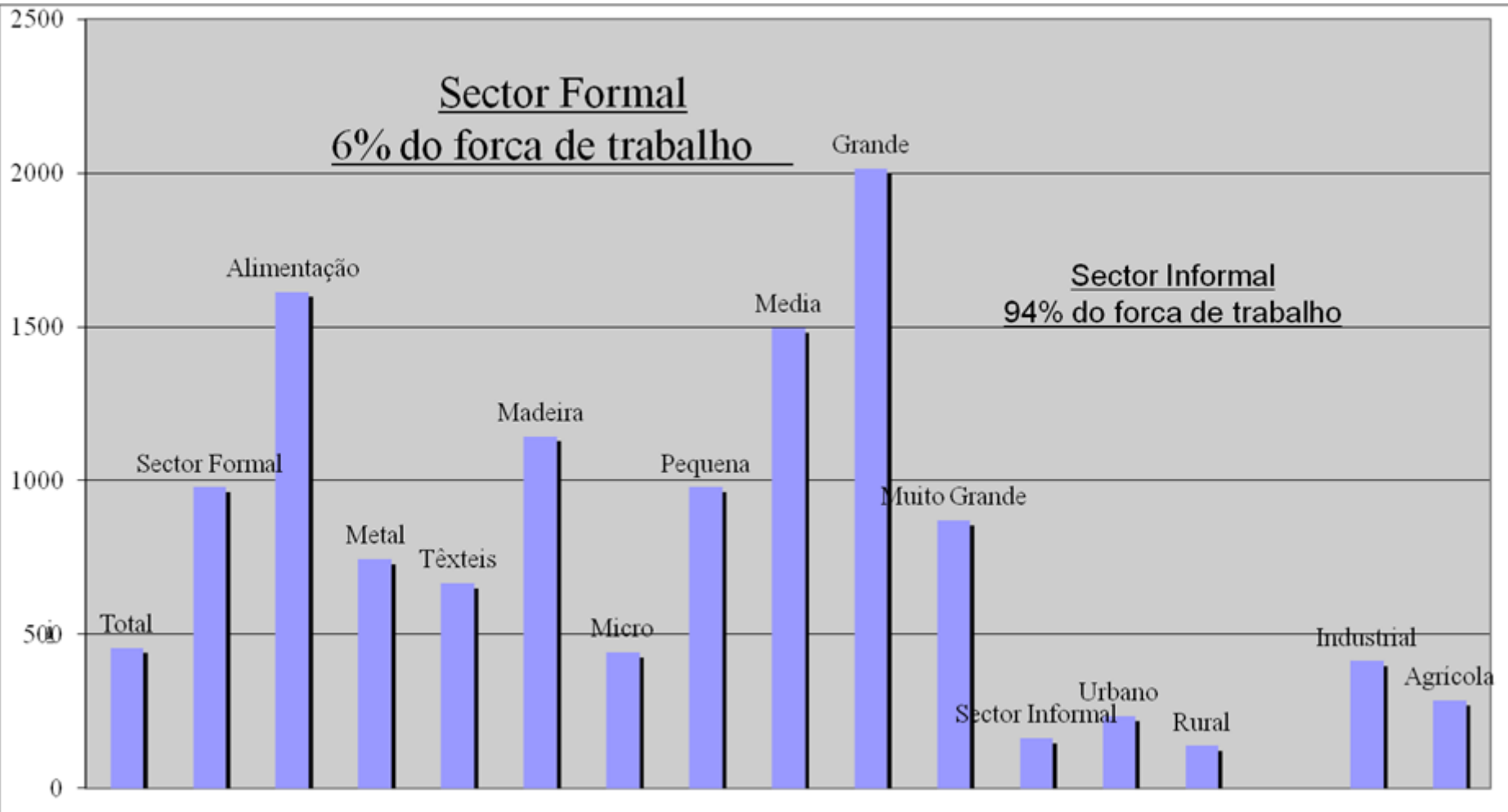

Força de Trabalho

Emprego Urbano / Rural

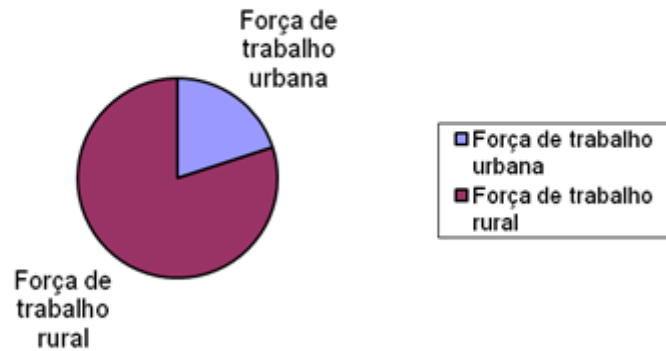

Força de Trabalho Urban formal / informal

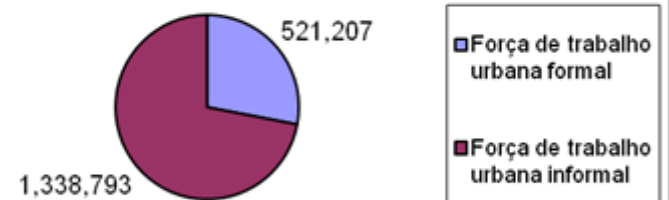



Força de Trabalho Urbano Formal e Informal

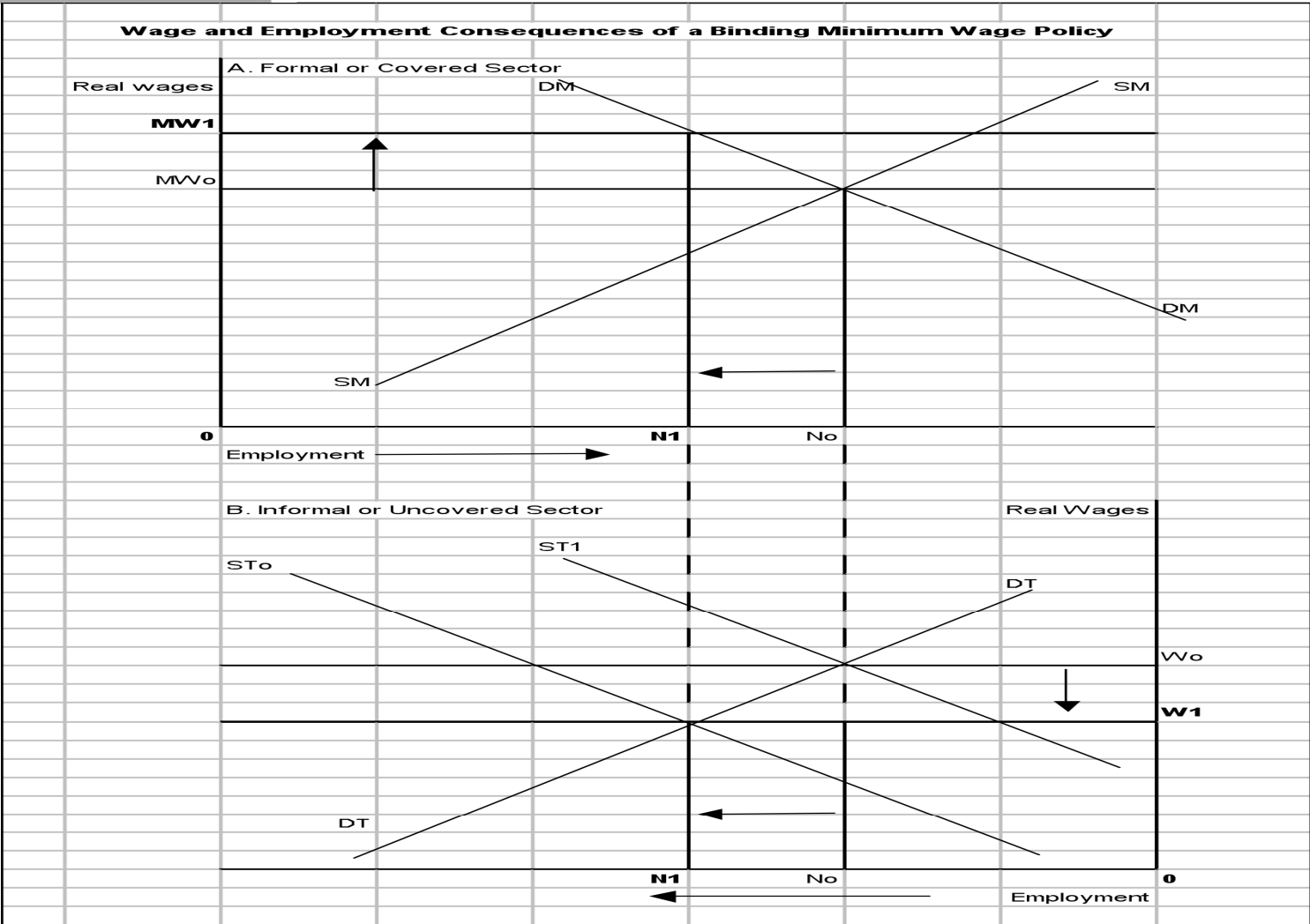

Dualistic Labor Market Model - Lewis-type

SM & ST refer to supply of labor to the formal and informal sectors respectively
 DM & DT refer to demand for labor to the formal and informal sectors respectively
 MW = minimum wage in the formal sector



Índice

1. Conceito Económico - Produtividade
2. Situação - Moçambique
3. **Solução - Saída da Pobreza**
4. Conclusão



Como aumentar Produtividade ?

Redução da Pobreza

-2.5

Crescimento Económico

.5 de Y/cap

Crescimento em Produtividade

Prática

Atrair Investimentos

Melhorar o ambiente de negócio em geral



Aumentar Produtividade

Produtividade por trabalhador dever ser aumentado
com:

- Melhor a eficiência e capacidade:
Investimento em Formação
- Mais equipamento fixo:
Investimento em Capital
- Melhor tecnologia:
Investimento em Tecnologia
- Melhor gestão:
Investimento em Gestão

Better mousetraps

Relationship between regulatory environment and business entry density

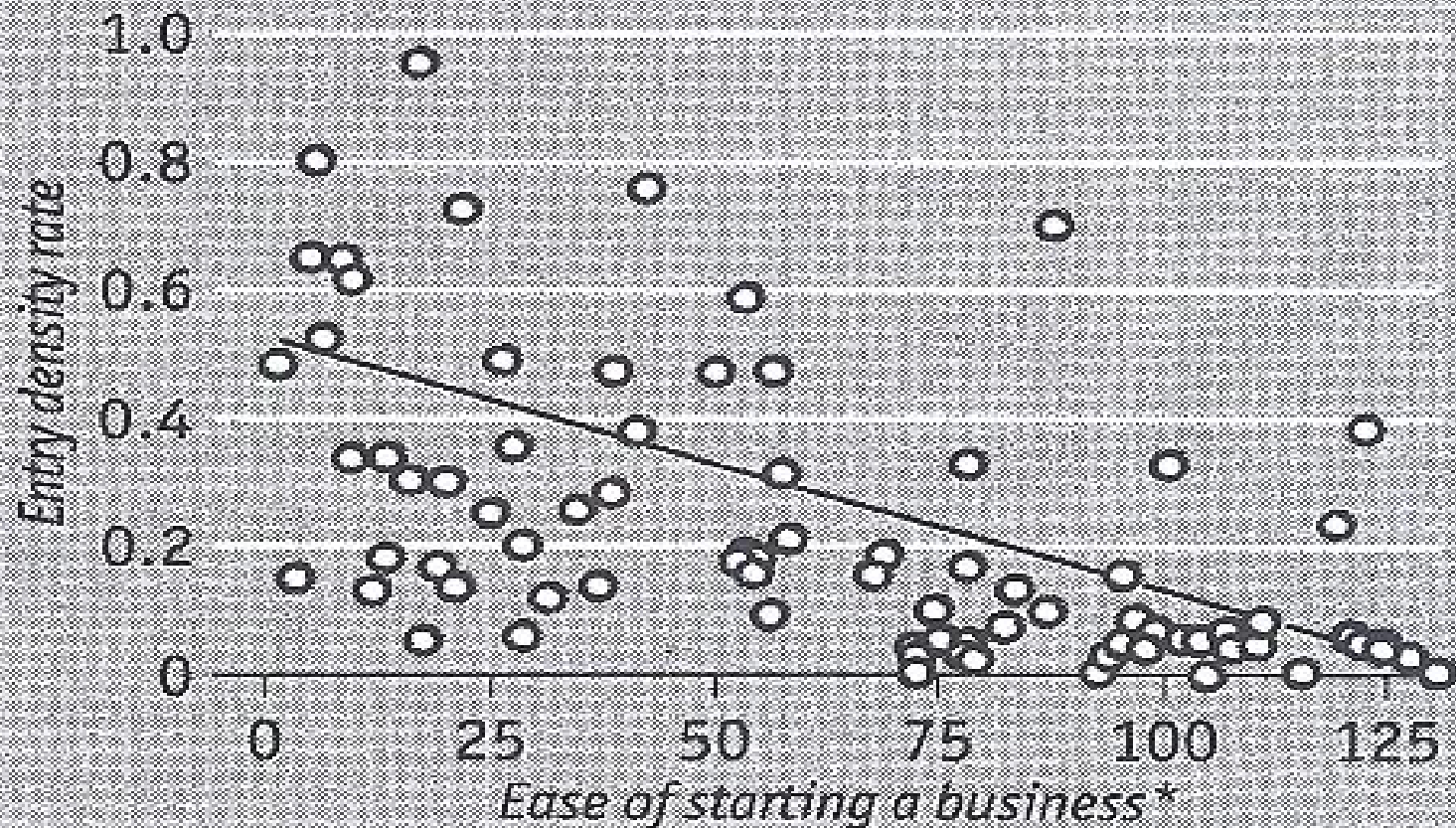

Source: World Bank Group Entrepreneurship Survey (2008), *Doing Business* (2009)

*Low = easier, high = harder



Classificação (Ranking)- Fazendo Negócios

2005 - 2008

Melhor =1% - Pior = 100%

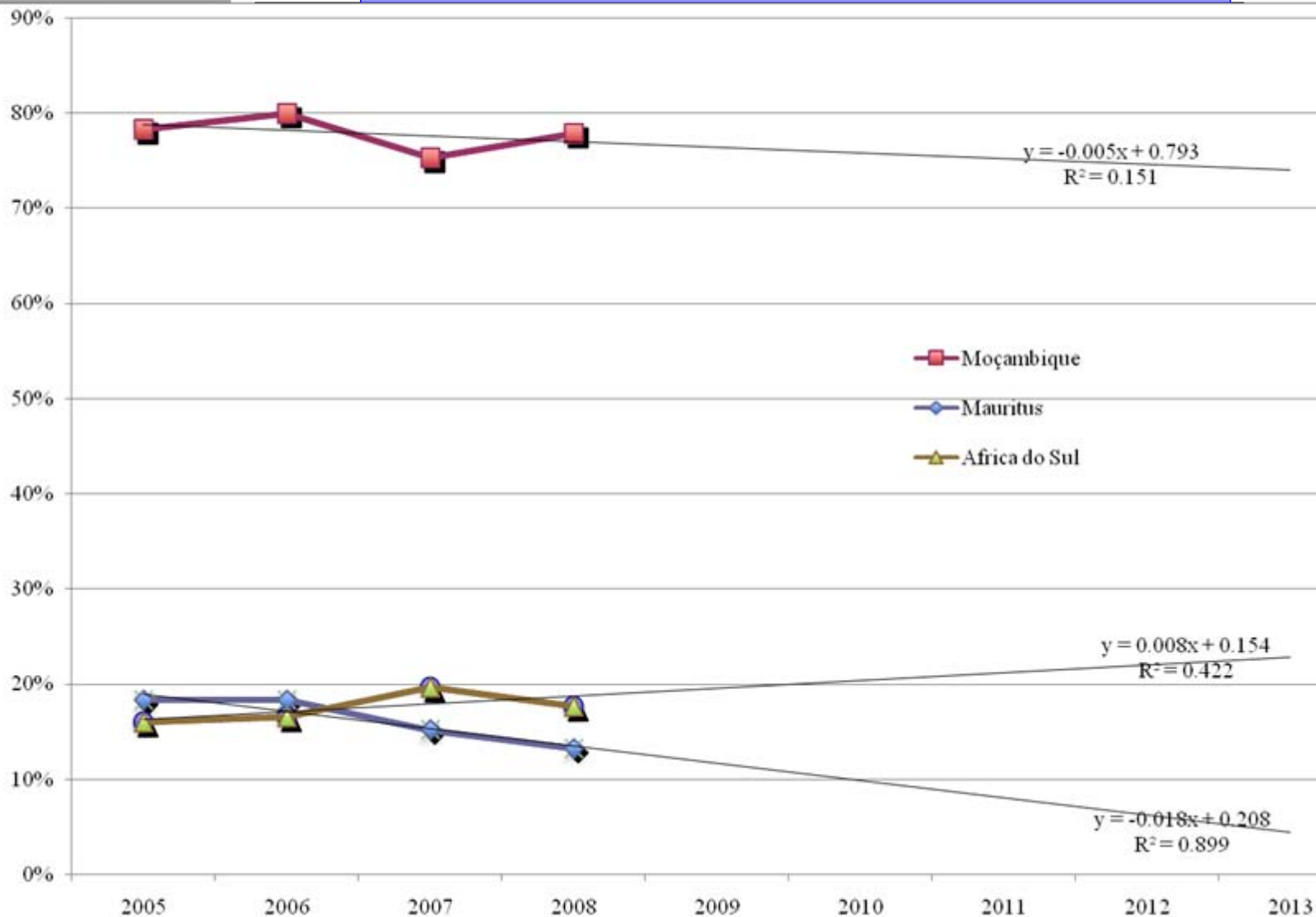



Ambiente de Negócios em Moçambique
“A Luta Continua”
(Para sempre – 112 anos?)

- A ritmo como Moçambique esta melhorando o ambiente de Negócios irá alcançar o nível das Maurícias hoje em cerca de 112 anos.
- Será que Moçambique pode esperar durante anos ou décadas para resolver estes problemas?



Conclusão

- A política económica de Moçambique visa aumentar a riqueza e o bem estar de todos os cidadãos e eliminar a pobreza urbano e rural através do rápido crescimento económico baseado da sistema do economia do mercado com um forte sector privado. Deste estratégia de crescimento está baseada no aumento das investimentos, criação do empregos e aumento das exportações.
- É necessário que Moçambique acelerado o máximo o ritmo do melhoria do ambiente de negócios



Como Redução da Pobreza

Redução da Pobreza

-2.5

Crescimento Económico

.5 de Y/cap

Crescimento em Produtividade

Prática

Atrair Investimentos

Melhorar o ambiente de negócio em geral



Obrigado