

## Informationsveranstaltung für Erstsemestrige im Lehramtsstudium Studienbeginn

Univ.-Prof. Dr. Martina Kraml, Mag. Sarah Ennemoser, Mag. Klaus Reich  
Fakultätsvertretung

6. September 2023, 16-18 Uhr

## Zulassung zum Lehramtsstudium und event. Anerkennungen beantragen

Zulassung - falls noch nicht erfolgt schnellstmöglich durchführen ->

Studienabteilung UIBK

<https://www.uibk.ac.at/studienabteilung/index.html.de>

Anerkennungen: bei Vorstudien ggf. Anerkennungen beantragen

# Studium

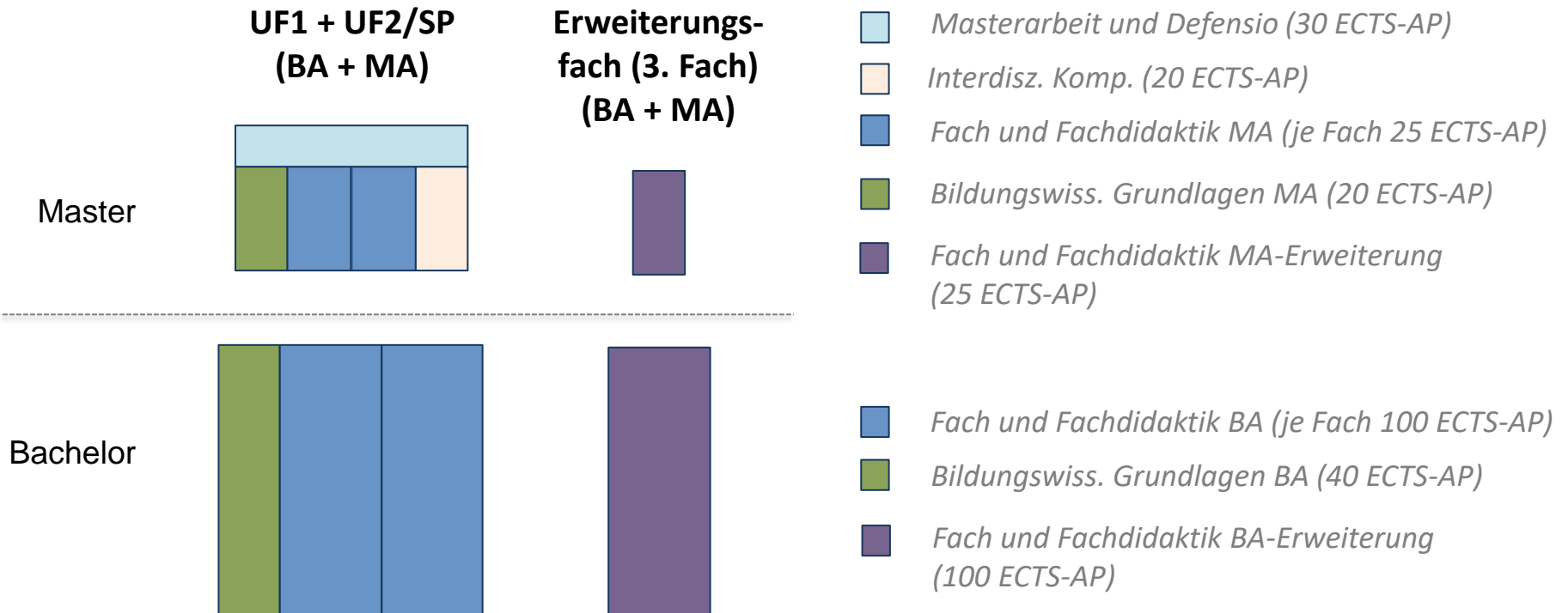

## Semesterstunde und ECTS-AP

Eine **Lehrveranstaltungsstunde** (SSt) dauert 45 Minuten

**ECTS-Anrechnungspunkte** (european credit transfer system – Anrechnungspunkte, kurz: ECTS-AP)

- 1 ECTS-AP = 25 volle Arbeitsstunden
- Jedes Semester hat insgesamt 30 ECTS-AP ~ 1500 volle Arbeitsstunden (Pausen, Wegzeiten zur Universität und der Zeitaufwand für Inskription usw. sind dabei nicht mitgerechnet!)
- Studium = Vollzeitbeschäftigung - auch in der vorlesungsfreien Zeit (Februar, Juli - September)

## Arten von Lehrveranstaltungen und Anwesenheitspflicht

### Nicht-prüfungsimmanente Lehrveranstaltungen:

z.B. Vorlesungen (VO) – keine Anwesenheitspflicht

Wir empfehlen aber dringend den regelmäßigen Besuch der Vorlesungen!

### Prüfungsimmanente Lehrveranstaltungen

z.B. Proseminare (PS), Seminaren (SE), Praktika (PR), Übungen (UE), ... besteht

**Anwesenheitspflicht.** Es werden – je nach Anzahl der Anmeldungen – ausreichend viele Gruppen angeboten (zu Beginn des Semesters kann die Teilnehmerzahl leicht über der Maximalzahl liegen).

Bei Lehrveranstaltungen mit Anwesenheitspflicht müssen **Gründe für eine eventuelle Abwesenheit** (zum Beispiel Krankheit) der Leiterin / dem Leiter der Lehrveranstaltung mitgeteilt werden.

## Prüfungen: Prüfungsimmanente Lehrveranstaltungen

Für die Bewertung der Leistung in diesen Lehrveranstaltungen fließen Ergebnisse von **Prüfungen während des Semesters und die Mitarbeit** (zum Beispiel die Ausarbeitung und Präsentation von Übungsaufgaben) ein.

Die Bewertungskriterien werden zu Beginn des Semesters von der Leiterin / dem Leiter bekanntgegeben.

Bei negativer Bewertung sind Teile bzw. ggf. die gesamte Lehrveranstaltung zu wiederholen. Die LV-LeiterInnen geben zu Beginn der LV bekannt, welche Teile wiederholt werden können.

## Prüfungen: Nicht-Prüfungsimmanente Lehrveranstaltungen (z.B.VOs)

Der Prüfungsmodus besteht aus einem Prüfungsakt am Ende der LV. Den genaueren Modus (schriftlich oder mündlich) legt die/der Lehrveranstaltungsleiter/in fest. Pro nicht-prüfungsimmanenter LV müssen drei Prüfungstermine angeboten werden.

Für einige **Vorlesungsprüfungen** müssen Sie sich "online" (LFU:online) anmelden. In den Vorlesungen wird bekannt gegeben, ob und wann Sie sich anmelden müssen.

## Wiederholung von Prüfungen

- Sie können eine negative Prüfungsleistung **bis zu viermal wiederholen**, wobei ab der dritten Wiederholung die Prüfung kommissionell abgehalten wird.
- Der erste Prüfungstermin wird meist gleich nach dem Ende der Lehrveranstaltung angeboten, weitere Termine etwas später bzw. im Laufe des folgenden Semesters. Es wird aber empfohlen, nach Möglichkeit alle Prüfungen bis zum Ende des Semesters, also im Wintersemester bis Ende Februar und im Sommersemester bis Ende September, abzulegen.
- Praktika können nur einmal wiederholt werden.



# Bachelorstudium Lehramt Sekundarstufe (Allgemeinbildung)

## Lehramtsstudium Unterrichtsfach Deutsch

### LEHRERINNEBILDUNG WEST

Sekundarstufe Allgemeinbildung

KPH - Edith Stein · Universität Mozarteum · PH Tirol · PH Vorarlberg · LFU Innsbruck

Studienverantwortliche Einrichtung	LFU Innsbruck <a href="#">Philologisch-Kulturwissenschaftliche Fakultät</a> <a href="#">Fakultät für LehrerInnenbildung</a>
Dauer / ECTS-AP	8 Semester / 240 ECTS-AP (Kombination von zwei Unterrichtsfächern)
Akademischer Grad	Bachelor of Education (BEd)
Niveau der Qualifikation	Bachelor (1. Studienzyklus) <small>ISCED-11: Stufe 6, EQR/NQR: Stufe 6</small>
ISCED-F	0114 Ausbildung von Lehrkräften mit Fachspezialisierung
Studienart	Vollzeit
Studienkennzahl	UC 198 456 xxx   UC 198 xxx 456
Curriculum	<a href="#">Informationen zum Curriculum (2015W)*</a>
Unterrichtssprache	Deutsch
Voraussetzung	Matura oder Äquivalent und <a href="#">Sprachnachweis</a>
Zusatzprüfung	Die Zusatzprüfung aus Latein ist bis zur vollständigen Ablegung der Bachelorprüfung nachzuweisen, wenn dieses Fach nicht an einer höheren Schule im Ausmaß von mindestens 10 Wochenstunden erfolgreich absolviert wurde.
Bewerbung	» <a href="#">Informationen zum Aufnahmeverfahren</a> <a href="#">ONLINE bewerben</a>

Studium

Studienangebot

Zusatzangebot

Studienberatung

Zulassung zum Studium

Studienorganisation

International studieren

Zahlen und Fakten

LFU:online

Weiterführende Links

### \*Informationen zum Curriculum (2015W)

Die [Gesamtfassung des Curriculums](#) spiegelt das aktuell gültige Curriculum wider, ist rechtlich unverbindlich und dient lediglich der Information. Die rechtlich verbindliche Form des Curriculums inkl. etwaiger Änderungen finden Sie in den entsprechenden Mitteilungsblättern.

Die Information, welche Curriculumsversion für Sie gilt, entnehmen Sie bitte Ihrem Studienblatt

## Studienprofile

Auf den **Studienprofilseiten** sind die wichtigsten Informationen zum Studium in den einzelnen Fächern angeführt:

- **Eckdaten des Studiums** u.a. studienverantwortliche Einrichtung, Studienkennzahl, Voraussetzungen und Zusatzprüfungen
- Informationen zum **Curriculum**
- **Studieneingangs- und Orientierungsphase**
- **Empfohlener Studienverlauf**
- Qualifikationsprofil und Kompetenzen
- Erwartete Lernergebnisse
- **Formulare:** ggf. aktuell relevant für Anerkennungen
- Kontakt und Information: **Studienbeauftragte!**

<https://www.uibk.ac.at/de/studien/uf-sekundaerstufe/>



## Studienplan - Curriculum

Aktuelle **Gesamtfassung des Studienplans** ist über die Studienprofile abrufbar:  
Bachelorstudium Lehramt Sekundarstufe (Allgemeinbildung)

[https://www.uibk.ac.at/fakultaeten-servicestelle/pruefungsreferate/gesamtfassung/ba-lehramt-sekundarstufe\\_stand-01.10.2021.pdf](https://www.uibk.ac.at/fakultaeten-servicestelle/pruefungsreferate/gesamtfassung/ba-lehramt-sekundarstufe_stand-01.10.2021.pdf)

- Aufbau des Studiums: Zulassungsbestimmungen, STEOP, verliehener Titel, Fächer, Module (Voraussetzungsketten), Lehrveranstaltungen,...
- legt Inhalte und Ziele des Studiums fest
- Vorgaben des Curriculums sind für Studierende und Lehrende verbindlich

## Studienplan - Curriculum

### LESEN!

- Teil I: Allgemeine Bestimmungen u.a.
  - § 7 Studieneingangs- und Orientierungsphase
  - § 8 Lehrveranstaltungsarten und Teilungsziffern
  - § 9 Verfahren zur Vergabe der Plätze bei LVs mit Teilnahmebeschränkung
  - § 10 Auslandsaufenthalt
  - § 11 Bachelorarbeiten
  - § 12 Prüfungsordnung
  - § 13 Akademischer Grad
- Teil II: Bildungswissenschaftliche Grundlagen
- Teil III: die von Ihnen gewählten Fächer

## Empfohlener Studienverlauf

- **Empfehlung für die Studierenden (!)** zur Absolvierung des Studiums in 8 (BA) bzw. 4 (MA) Semestern
- **Verpflichtung der Hochschulen** das Lehrveranstaltungsangebot so zu gestalten, dass Studienzeitverzögerungen verhindert werden (bedeutet nicht, dass alle Lehrveranstaltungen immer angeboten oder genau laut empfohlenem Studienverlauf absolviert werden müssen); Hochschulen können nur garantieren, dass es keine Studienverzögerungen gibt, wenn nach Studienverlaufsplan studiert wird.
- Pro Semester werden ca. 30 ECTS-AP empfohlen

## Empfohlener Studienverlauf

### UF Deutsch

Sem.	Modul/Lehrveranstaltungen	Typ	SSt	ECTS-AP	Arbeitsbelastung p ECTS		
					5	10	
<b>I</b>	1 Orientierung Germanistik						
	1.a. Überblick germanistische Literaturwissenschaft	VO	2	4			
	1.b. Überblick germanistische Sprachwissenschaft [STEOP]	VO	2	4			
	1.c. Schreibkompetenz I	VU	1	2			
<b>Summe</b>					5	10	10

### Bildungswissenschaftliche Grundlagen

Sem.	Modul/Lehrveranstaltungen	Typ	SSt	ECTS-AP	davon päd.- prakt. Studien in ECTS-AP*	Arbeitsbe	
						5	
<b>I</b>	1 Professionsspezifische Initiierung im Berufsfeld Schule						
	1.a. Schule als Bildungsinstitution und Rolle der Lehrperson [STEOP]	VO	2	2	0		
	1.b. Schule als Bildungsinstitution und Rolle der Lehrperson	PS	2	2	2		
<b>Summe</b>					4	4	4

## Das erste Semester

- **Für alle Lehramtsstudien – BiWi Grundlagen:**  
*Schule als Bildungsinstitution und Rolle der Lehrperson, VO2 (STEOP) und PS2 (4 ECTS-Punkte)*  
Im Februar: Schulpraktikum I (3,5 ECTS-Punkte)
- **In jedem Fach:** Lehrveranstaltungen mit 10-15 ECTS-Punkten, siehe [http://www.uibk.ac.at/fakultaeten/soe/lehramt/informationen\\_studienbeginn/](http://www.uibk.ac.at/fakultaeten/soe/lehramt/informationen_studienbeginn/)

## STEOP-Lehrveranstaltungen

Die Studieneingangs- und Orientierungsphase (mind. 8 ECTS-AP) findet im ersten Semester des Studiums statt:

- Für alle Lehramtsstudien – **BiWi Grundlagen: Schule als Bildungsinstitution und Rolle der Lehrperson, VO2 (STEOP)**
- **In jedem der gewählten Unterrichtsfächer bzw. Spezialisierungen eine oder mehrere weitere Lehrveranstaltungen**

Vor der vollständigen Absolvierung der Studieneingangs- und Orientierungsphase können weitere Lehrveranstaltungen im Umfang von 22 ECTS-AP absolviert werden.



## Vorlesungsverzeichnis

- [https://lfuonline.uibk.ac.at/public/lfuonline\\_lv.home](https://lfuonline.uibk.ac.at/public/lfuonline_lv.home)
- Fakultät für LehrerInnenbildung >> Bachelorstudium Lehramt
- Biwi Grundlagen und Fächer
- Informationen bei den Lehrveranstaltungsbeschreibungen, insb. LV-LeiterIn, Raum/Zeit, Inhalt, Prüfungsmethode, ...
- Raum-/Zeitangaben bei Lehrveranstaltungen der Partnerinstitutionen
- Angebot an der PH Vorarlberg (eigens ausgewiesen: BiWiGr; DE; EN; GSP; MA)
- Anmeldebutton

## Vorlesungsverzeichnis

- [https://lfuonline.uibk.ac.at/public/lfuonline\\_lv.home](https://lfuonline.uibk.ac.at/public/lfuonline_lv.home)
- Fakultät für LehrerInnenbildung >> Bachelorstudium Lehramt



LFU:online

### Lehrveranstaltungen

Wintersemester 2023/2024  
[Erweiterte Suche](#) | [Zurücksetzen](#)

Fakultät für Architektur	▼
Fakultät für Betriebswirtschaft	▼
Fakultät für Bildungswissenschaften	▼
Fakultät für Biologie	▼
Fakultät für Chemie und Pharmazie	▼
Fakultät für Geo- und Atmosphärenwissenschaften	▼
Fakultät für LehrerInnenbildung	▲
Bachelorstudium Lehramt Sekundarstufe (Allgemeinbildung) laut Curriculum 2015 (240 ECTS-AP, 8 Semester)	▼
Bachelorstudium Islamische Religionspädagogik laut Curriculum 2013 (180 ECTS-AP, 6 Semester)	INFO ▼
Bachelorstudium Islamisch-Theologische Studien laut Curriculum 2023 (180 ECTS-AP, 6 Semester)	INFO ▼
Masterstudium Lehramt Sekundarstufe (Allgemeinbildung) laut Curriculum 2018 (120 ECTS-AP, 4 Semester)	▼

LFU:online

- Lehrveranstaltungen ▼
- Meine LV-Anmeldungen
- Meine Merkliste
- Kalenderexport
- Warenkorb
- Evaluierungsergebnisse
- SOWI Punkteanmeldung
- Übersicht Anmeldetermine
- Info Anmeldefristen
- Meine Formulare ▼
- Meine Daten ▼
- Meine Studienbewerbungen
- Meine Studien ▼

**Vorlesungsverzeichnis  
Beispiel einer Vorlesung**

Institut:	Institut für LehrerInnenbildung und Schulforschung
Lektor/in/n/en:	Univ.-Prof. Mag. Dr. Christian Kraller, +43 512 507 44410
LV-Nummer:	626010
Titel:	VO Schule als Bildungsinstitution und Rolle der Lehrperson (2 Gruppen)
Typ/Stunden:	VO 2
ECTS-AP:	2
Rhythmus:	wöch.
Wiederholungsturnus:	jährlich
Unterrichtssprache:	Deutsch
Lernergebnis:	Erwerb von Grundkenntnissen in Schultheorie, Bildung, Erziehung, Sozialisation, Unterrichts- und Schulkonzepte, Lernen und Lehren, Allgemeiner Didaktik, Unterrichtsplanung, Methoden der Schul- und Unterrichtsforschung, Unterrichtsbeobachtung, Lehrerprofessionalität
Inhalt:	Einführung in die Themenbereiche: Schule als Institution, Bildung, Erziehung, Sozialisation, alternative Unterrichts- und Schulkonzepte, Lernen und Lehren, Unterrichtstheorien und Allgemeine Didaktik, Unterrichtsplanung; Einblick in Methoden zur Erforschung von Schule und Unterricht, Unterrichtsbeobachtung; Professionalisierungskonzepte des Lehrberufes, LehrerInnenrollenbilder.
Methoden:	Vortrag und Diskussion
Prüfungsmodus:	schriftliche Prüfung

Voraussetzungen: Keine Voraussetzungen

Datenschutzhinweis: [LV wird live übertragen \(Web-/Videokonferenz, Streaming\)](#)

Anmerkungen: Sämtliche inhaltlichen sowie organisatorischen Fragen richten Sie bitte per Mail an:  
[m1-bwg-ILS@uibk.ac.at](mailto:m1-bwg-ILS@uibk.ac.at)

+ Studienzuordnung(en)

+ Nachhaltigkeitsziele

- Termine

Gruppe 0

 Termine dieser Gruppe als iCalendar (.ics) exportieren

 Hilfe

Datum	Uhrzeit	Ort	
Mo 02.10.2023	10.15 - 11.45	<a href="#">Audimax</a>	
Mo 09.10.2023	10.15 - 11.45	<a href="#">Audimax</a>	
Mo 16.10.2023	10.15 - 11.45	<a href="#">Audimax</a>	
Mo 23.10.2023	10.15 - 11.45	<a href="#">Audimax</a>	
Mo 30.10.2023	10.15 - 11.45	<a href="#">Audimax</a>	
Mo 06.11.2023	10.15 - 11.45	<a href="#">Audimax</a>	
Mo 13.11.2023	10.15 - 11.45	<a href="#">Audimax</a>	
Mo 20.11.2023	10.15 - 11.45	<a href="#">Audimax</a>	
Mo 27.11.2023	10.15 - 11.45	<a href="#">Audimax</a>	
Mo 04.12.2023	10.15 - 11.45	<a href="#">Audimax</a>	

Vorlesungsverzeichnis  
Beispiel einer Vorlesung

**Vorlesungsverzeichnis**  
**Beispiel einer Vorlesung**

Mo 11.12.2023	10.15 - 11.45	Audimax	
Mo 08.01.2024	10.15 - 11.45	Audimax	
Mo 15.01.2024	10.15 - 11.45	Audimax	
Mo 22.01.2024	10.15 - 11.45	Audimax	
Mo 29.01.2024	10.15 - 11.45	Audimax	

**- Anmeldung**

Gruppe	Anmeldefrist
626010-0	01.09.2023 00:00 - 02.02.2024 23:59
	Kraler C.

## Vorlesungsverzeichnis

### Beispiel: Lehrveranstaltung wird an einer Partnerinstitution abgehalten

920145 VO Grundlagen der Ernährung



Wintersemester 2023/2024 | Stand: 06.06.2023 | [LV auf Merkliste setzen](#) | [Direktlink dieser LV](#)

**E** Diese Lehrveranstaltung wird im Rahmen eines gemeinsamen Studiums von einer anderen Bildungseinrichtung angeboten

Institut:	Pädagogische Hochschule Tirol
Lektor/in/n/en:	Dr. Mag. Birgit Wild
LV-Nummer:	920145
Externe LV-Nummer:	<b>721BEH01BA</b> (Pädagogische Hochschule Tirol)
Titel:	VO Grundlagen der Ernährung
Typ/Stunden:	VO 1
ECTS-AP:	2
Rhythmus:	keine Angabe
Wiederholungsturnus:	keine Angabe
Unterrichtssprache:	Deutsch
Lernergebnis:	Die Studierenden können die grundlegenden Begriffe der Ernährungswissenschaft erklären. Sie kennen die ernährungsphysiologischen Zusammenhänge der Makronährstoffe im Stoffwechsel und können den Bedarf und die wesentlichen Lebensmittelquellen benennen. Sie kennen die gültigen Empfehlungen und Referenzwerte und sind in der Lage, diese in alltagstaugliche Ernährungsempfehlungen umzusetzen.

## Vorlesungsverzeichnis

### Beispiel: Lehrveranstaltung wird an einer Partnerinstitution abgehalten

Methoden:	Skripten sind im OLAT angelegt!
Prüfungsmodus:	schriftliche Klausur
Literatur:	Elmadfa: Die Ernährung des Menschen Kofranyi: Einführung in die Ernährungslehre Biesalski: Taschenatlas Ernährung.
Voraussetzungen:	Grundlagen der Naturwissenschaftlichen Bildung (Maturaniveau)
Link:	<a href="https://www.ph-online.ac.at/pht/wbLv.wbShowLVDetailExternal?pStpSpNr=317302">https://www.ph-online.ac.at/pht/wbLv.wbShowLVDetailExternal?pStpSpNr=317302</a>
LV-Details - Pädagogische Hochschule Tirol:	<a href="https://www.ph-online.ac.at/pht/ee/ui/ca2/app/desktop/#/slc.tm.cp/student/courses/317302?\$scrollTo=toc_overview">https://www.ph-online.ac.at/pht/ee/ui/ca2/app/desktop/#/slc.tm.cp/student/courses/317302?\$scrollTo=toc_overview</a>
Termine - Pädagogische Hochschule Tirol:	<a href="https://www.ph-online.ac.at/pht/ee/ui/ca2/app/desktop/#/pl/ui/\$ctx/wbTermin_list.wbLehrveranstaltung?\$ctx=design=ca2;header=max&amp;pStpSpNr=317302">https://www.ph-online.ac.at/pht/ee/ui/ca2/app/desktop/#/pl/ui/\$ctx/wbTermin_list.wbLehrveranstaltung?\$ctx=design=ca2;header=max&amp;pStpSpNr=317302</a>

#### + Studienzuordnung(en)

#### - Anmeldung

Gruppe	Anmeldefrist
920145-1	01.09.2023 00:00 - 29.02.2024 23:59
Externer Gruppenname (Pädagogische Hochschule Tirol):	
B_EH_1	Wild B.

## Lehrveranstaltungsanmeldung grundsätzlich

Zu jeder Lehrveranstaltung ist eine **online-Anmeldung** erforderlich.

Die Anmeldung zu den Lehrveranstaltungen erfolgt für alle Lehrveranstaltungen in **lfu:online (über das Vorlesungsverzeichnis)**.

Ausnahme: Nur bei den Lehrveranstaltungen der Universität Mozarteum ist eine Anmeldung in moz.online notwendig!

**Zugriffsdaten/Benutzeraccount:** bei persönlicher Zulassung zum Studium



## Lehrveranstaltungsanmeldung grundsätzlich

- Vorlesungen (VO) keine Teilnahmebeschränkungen und Anmeldung von **1.9.2023 bis Semesterende bzw. bis zum jeweiligen Lehrveranstaltungsende** → **Prüfungsanmeldung separat**
- Prüfungsimmanente Lehrveranstaltungen, z.B. Proseminare (PS) mit Teilnahmebeschränkungen und Anmeldung von **01.09.2023-21.09.2023**
  - immanenter Prüfungscharakter
  - keine separate Anmeldung für Prüfung
  - Teilnahmebeschränkungen: Pro Gruppe z.B. 20 TeilnehmerInnen
  - Bei Bedarf werden idR weitere Gruppen angeboten
  - Ggf. Umbuchungen in Parallelgruppen möglich -> LV Leitung/ Studienbeauftragte/Sekretariate
  - Wenn Sie sich angemeldet haben und die LV dann doch nicht besuchen wollen, bitte bei der LV-Leitung abmelden, damit andere nachrücken können.

## Anmeldung über Präferenzanmeldesystem (zB Biwi Grundlagen)

→ Anmeldung erfolgt bei allen Gruppen, nach individueller Präferenz werden einzelne Gruppen von Ihnen nach vorne gereiht

**Zeitpunkt** der Anmeldung innerhalb des offenen Fensters spielt **keine** Rolle – die Zuteilung erfolgt automatisch nach Ihren ausgewählten Präferenzen

## Anmeldung über Präferenzanmeldesystem (zB Biwi Grundlagen)

- Auswahl der betreffenden Lehrveranstaltung im **Vorlesungsverzeichnis** (LFU:online)
- Am Ende der Lehrveranstaltungsdetails befindet sich ein Button **zur Anmeldung (Präferenzsystem)**

— Anmeldung

Gruppe	Anmeldefrist
603017-0	01.10.2016 08:00 - 04.10.2016 23:59

[zur Anmeldung \(Präferenzsystem\)](#)

[Hilfe](#)

Baur F.

## Anmeldung über Präferenzanmeldesystem (zB Biwi Grundlagen)

- Anmeldungen werden bis zur Platzvergabe als Anmeldewunsch gespeichert
- Präferenzanmeldungen in **LFU:online > Meine LV-Anmeldungen**
- Reihung der Präferenzen über die Pfeile (1 = höchste Präferenz)

Lehrveranstaltung	Ort / Zeit	Anmeldefrist	Status
<b>Präferenzanmeldung Erziehungswissenschaften / Präferenz (1=höchste) / Hilfe</b>			
1	603018-0 16W PS2 Erziehungs- und sozialwissenschaftliche Basisliteratur (Reinhartz P.)	01.10.2016-04.10.2016	Anmeldewunsch <a href="#">Details</a>
2	603017-0 16W PS2 Erziehungs- und sozialwissenschaftliche Basisliteratur (Baur F.)	01.10.2016-04.10.2016	Anmeldewunsch <a href="#">Details</a>

## Anmeldung über Präferenzanmeldesystem (zB Biwi Grundlagen)

### Weitere Informationen:

- Während der Anmeldefrist ist eine Abmeldung, Anmeldung oder eine Änderung der Prioritäten möglich
- Bei keiner Angabe von Präferenzen → zufällige Vergabe vom System
- Informationen auch in der Hilfe-Funktion des Anmeldesystems zu finden

## Anmeldung über Präferenzanmeldesystem (zB Biwi Grundlagen)

Nach dem Ende der Anmeldung am 21.09.2022 erfolgt die Zuteilung über das ILS bis spätestens Montag **25.09.2023** (betrifft nur LVs mit prüfungsimmanentem Charakter)

→ Beginn der Lehrveranstaltungen / Vorlesungen: ab **02.10.2023**

## Die PRAKTIKA im Studienverlauf von Bachelor- und Masterstudium

	Sem	Lehrveranstaltung	Sst	ECTS	davon schulpraktische Anteile
BA	zw. I-II	1.c. PR Umgang mit professionsspezifischen Herausforderungen des Berufsfelds Schule - <b>Schulpraktikum I</b>	2	3,5	1,5
	V	3.c. PR Erziehung und Leistungsbewertung - <b>Schulpraktikum II</b>	2	3,5	1,5
	VII	5.a. PR Professionsspezifisches Wissen und Handeln - <b>Schulpraktikum IIIa und IIIb</b>	2	7,5	5
	VII	Unterrichtsfach I: <b>Fachpraktikum I</b>	1	5	4
	VII	Unterrichtsfach II: <b>Fachpraktikum II</b>	1	5	4
MA	II	1.c. PR Forschung im Bereich formaler Bildung und <b>Schulpraktikum IV</b>	3	7,5	5

## Das ERSTE: SCHULPRAKTIKUM I

- Voranmeldung zum SPI: Termine wie ALLE Schulpraktika
  - Zustimmung für Februar: 30.01. – 06.02.
  - Zustimmung für Oktober: 22.09. – 29.09.
- Zuteilung nach UF, Wunschregionen, verfügbaren Schulen / Praxislehrpersonen
- Bestätigung der Zuteilung -> Kontaktaufnahme mit Praxislehrperson
- Selbständige Anmeldung zur Begleit-Lehrveranstaltung -> Anmeldefrist beachten
- Fakultät für LehrerInnenbildung -> Studium -> Schulpraktische Ausbildung ->

### Organisation & Aktuelles

<https://www.uibk.ac.at/fakultaeten/lehrerinnenbildung/studium/praktika/index.html.de>

Infos & Formulare (Praktikumspass, Anrechnung usw.)

- Änderungen -> SOFORT im Praktikumsbüro melden



## Die PRAKTIKA – Überblick

- Organisation: Praktikumsbüro => Koordination + Kontakt für Studierende -> Schnittstelle für LFU, KPH, PHT, PHV, MOZ und Bildungsdirektionen Tirol und Vorarlberg sowie die dt. Bildungsdirektion Bozen
- Informationen über Inhalte, Lernziele: Curriculum, Webseite, ILS,
- Begleitung: Praxislehrperson an Schule + Lehrveranstaltung (vor-während-danach)
- Ablauf: Voranmeldung -> ein Semester VORHER, Zuteilung, Anmeldung zu Begleit-UVen der Schulpraktika, Organisation während des Semesters
- Zuteilung: UF, Schultyp, Region – KEINE Selbstständige Suche Ausnahme: SPIV
- WICHTIG: Anmeldevoraussetzungen und –fristen beachten
- Anrechnung von Unterrichtstätigkeit:
  - Schulpraktikum: [Anerkennung-BWG@uibk.ac.at](mailto:Anerkennung-BWG@uibk.ac.at)
  - Fachpraktikum: [schulpraktika@uibk.ac.at](mailto:schulpraktika@uibk.ac.at)

## *Bei offenen Fragen...*

**Mag. Sarah ENNEMOSER**

Praktikumsbüro

+43 512 507 30164

[schulpraktika@uibk.ac.at](mailto:schulpraktika@uibk.ac.at)

Innrain 52d, 5. Stock, Raum 40514



**Mag. Klaus REICH**

Lehramtsbüro

+43 512 507 30162

[lehramt@uibk.ac.at](mailto:lehramt@uibk.ac.at)

Innrain 52d, 5. Stock, Raum 40514

*Bei offenen Fragen...*

## Institut für LehrerInnenbildung und Schulforschung (ILS)

**Aktueller Standort:**

Innrain 52a

Ágnes-Heller-Haus  
3. Stockwerk



# Institut für LehrerInnenbildung und Schulforschung (ILS)

## Kontakt Sekretariat:

- Bei allgemeinen Fragen

*Telefon:* +43 512 507-44401

*E-Mail:* [office.ils@uibk.ac.at](mailto:office.ils@uibk.ac.at)

- Bei Kurswechsel/Umbuchungswünschen

*E-Mail:* [kollisionen-bwg@uibk.ac.at](mailto:kollisionen-bwg@uibk.ac.at)

## Studierendenberatung:

- Maximilian Andreatta

*E-Mail:* [Maximilian.Andreatta@uibk.ac.at](mailto:Maximilian.Andreatta@uibk.ac.at)

- Dara Shetty

*E-Mail:* [Dara.Shetty@uibk.ac.at](mailto:Dara.Shetty@uibk.ac.at)

## Bei offenen Fragen...

Bei Fragen zur **fachlichen oder fachdidaktischen Ausbildung** kontaktieren Sie die jeweiligen **Studienbeauftragten**:

<https://www.uibk.ac.at/fakultaeten/lehrerinnenbildung/studium/studienbevollmaechtigte.html.de>



Bildungswissen  
schaftliche  
Grundlagen:  
Mag. Ann-  
Kathrin  
Dittrich, PhD



Berufsorientierung  
/ Lebenskunde:  
Mag. BEd Ing. Klaus  
Schneider, PhD



Bewegung  
und Sport:  
Univ.-Prof.  
Mag. Martin  
Schnitzer, PhD



Bildnerische  
Erziehung:  
Prof. Dr. Jan  
Grünwald, MA



Biologie und Umweltkunde:  
Assoz. Prof.  
Mag. Dr. Florian  
Michael Steiner



Chemie:  
assoz.-Prof. Dr.  
Thomas Müller



Deutsch:  
Mag. Dr.  
Elisabeth De  
Felip-Jaud



Ernährung und Haushalt:  
Dr. Birgit Wild



Englisch:  
Ass.-Prof. Mag.  
Dr. Gerhard  
Pisek



Ethik:  
assoz. Prof.  
Mag. Dr. Marie-  
Luisa Frick



Französisch; Italienisch; Spanisch:  
assoz. Prof. Mag. Mag. Dr. Dr. Julia  
Pröll



Geographie und  
Wirtschaftskunde:  
Mag. Dr.  
Gertraud Meissl



Geschichte, Sozialkunde,  
Politische Bildung:  
Ao. Univ.-Prof. Mag. Dr.  
Julia Hörmann-Thurn und  
Taxis, M.A.S.



Griechisch; Latein:  
Ao. Univ.-Prof.  
Mag. Dr. Gabriela  
Kompatscher-  
Gufler



Informatik:  
assoz. Prof. Dr.  
Cezary Kaliszyk



Instrumentalmusikerziehung;  
Musikerziehung:  
Mag. Reinhard Blum



Islamische Religion:  
Mehmet Hilmi  
Tuna, BSc MA PhD



Katholische Religion:  
Univ.-Prof. Dr.  
Martina Kraml

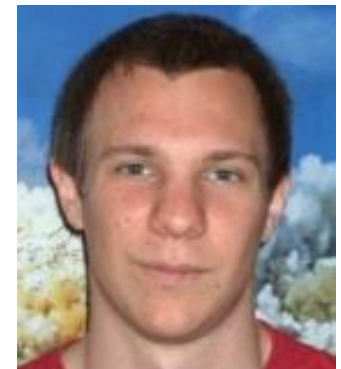

Mathematik:  
Univ.-Prof. Lukas  
Einkemmer, PhD



Physik:  
assoz. Prof. Mag.  
Dr. Wolfgang Dür



Russisch:  
Mag. Dr.  
Magdalena  
Kaltseis, MA



Technisches und  
textiles Werken:  
Dipl.-Ing. Dr.  
Rupert Maleczek



Inklusive Pädagogik  
(Fokus Behinderung):  
Mag. Dr. BEd Elisabeth  
Ostermann



Medienpädagogik:  
Univ.-Prof. Dr.  
Theo Hug



## Was wir Ihnen ans Herz legen ...

Studieren Sie vorausschauend: Verschaffen Sie sich einen Überblick über Ihr Curriculum, die Lehrveranstaltungen, den Studienverlauf.

Übernehmen Sie Selbstverantwortung: Das Studium ist Ihr Lernprozess, kümmern Sie sich um Ihr Studium und Ihre Bedürfnisse! Holen Sie sich Informationen von den Buddies, der Studierendenvertretung und den studienverantwortlichen Personen! Machen Sie sich mit der Lehramts-Homepage vertraut!

Vernetzen Sie sich mit anderen Studierenden, engagieren Sie sich bei studentischen Projekten.

Setzen Sie sich intensiv und kritisch mit den Lerninhalten auseinander! Bleiben Sie stets am Ball und behalten Sie den Überblick!

## Zur Nachlese ...

[https://www.uibk.ac.at/fakultaeten/lehrerinnenbildung/studium/infoveranstaltung\\_start\\_2023.html.de](https://www.uibk.ac.at/fakultaeten/lehrerinnenbildung/studium/infoveranstaltung_start_2023.html.de)

Präsentation und Aufzeichnung des ersten Vortragsblocks werden dort zur Verfügung gestellt.

*Vielen Dank für die Aufmerksamkeit!*

*Wir wünschen einen guten Start ins  
Studium und viel Erfolg!*

## Welcome Day - Erstsemestrigentutorium

**Save the Date: Welcome Day am Fr den 29.09**

- Kennenlernen von Mitstudierenden
- Buddy-Gruppen
- Vorstellung der Universität/Fakultät
- Programm mit Ausklang am Nachmittag
  
- Anmeldung →

<https://forms.gle/EhJQTuEQhSNfi2yU7>



## Kontakt

[fv-lehramt@uibk.ac.at](mailto:fv-lehramt@uibk.ac.at)

Insta: FV\_FLB\_UIBK

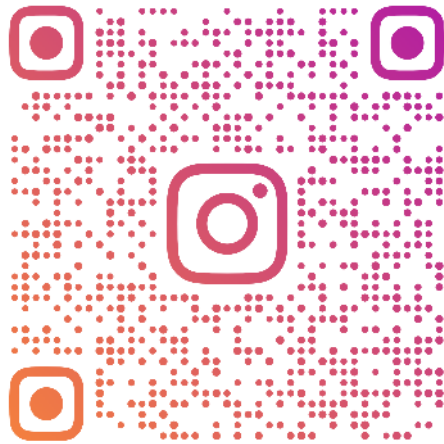

FV\_FLB\_UIBK

## Fach-Studienvertretungen

- Keine Lehramts-StVs mehr
- An Bachelorstudiengänge gebunden
- Nicht zustandegekommen: künstlerische und lebenswissenschaftliche Unterrichtsfächer
- Besonderheiten:
  - Ethik bei Philosophie
  - Inklusive Pädagogik bei Erziehungswiss.
  - Medienpädagogik / Digitale Grundbildung bei Informatik

## Stundenplanerstellung – LV-Anmeldungen

- In Kleingruppen [Lehrveranstaltungen = LV]
- 1. Empfohlener Studienverlauf für die eigenen UF suchen
- 2. STEOP-LV
- 3. Empfohlene LV, die im späteren Verlauf des Studiums eine Voraussetzung darstellen
- 4. Restliche empfohlene LV
- 5. Bei Überschneidungen – andere LV vorziehen

## Mein Stundenplan

Über LFU:Online sehe ich die Termine für die verschiedenen LVs – bei **prüfungsimmanenten LVs** oft mehrere Gruppen für gleiche LV – bei Fächern als auch BiWi-Grundlagen

- Erstellung des Stundenplans → Kurse nach empfohlenen Studienverlauf
- Parallelgruppen bei Lehrveranstaltungen:  
Durch die ca. 20 verschiedenen Gruppen der Kurse der Bildungswissenschaftlichen Grundlagen und in manchen Fächern → viele Möglichkeiten

## Mein Stundenplan – Unterstützung und Beratung

### Fragen zur Erstellung des Stundenplans:

- Studierendenvertretung:  
ÖH Innsbruck: [studium@oeh.cc](mailto:studium@oeh.cc)  
FStV Lehramt (Fakultätsstudienvertretung): [fstv-lehramt@uibk.ac.at](mailto:fstv-lehramt@uibk.ac.at)
- Biwi Grundlagen:  
Maximilian Andreatta: [Maximilian.Andreatta@uibk.ac.at](mailto:Maximilian.Andreatta@uibk.ac.at) oder  
Dara Shetty: [Dara.Shetty@uibk.ac.at](mailto:Dara.Shetty@uibk.ac.at)
- Fächer: Studienbeauftragte; Studienvertretung; eigene Beratungsangebote  
<https://www.uibk.ac.at/fakultaeten/lehrerinnenbildung/studium/info-beratung.html.de>  
auch die jeweiligen Institutswebseiten beachten



## Was tun bei Überschneidungen von Lehrveranstaltungen

**25 Unterrichtsfächer, 2 Spezialisierungen und bildungswissenschaftliche Grundlagen**

⇒ **freie Kombinationsmöglichkeit ≠ Überschneidungsfreiheit**

Lehrveranstaltungen der **Studieneingangs- und Orientierungsphase**

⇒ möglichst überschneidungsfreies Angebot, wo es dennoch Überschneidungen gibt werden in der Regel Selbstlernmaterialien, Lehrveranstaltungs-aufzeichnungen etc. angeboten, um die Lehrveranstaltung abschließen zu können

⇒ Bei Rückfragen: direkt die LehrveranstaltungsleiterInnen kontaktieren

**Überschneidungen von Kursen (nach erfolgter Zuteilung) - Umbuchung in andere Parallelgruppe**

⇒ ILS - BiwiGr: [kollisionen-bwg@uibk.ac.at](mailto:kollisionen-bwg@uibk.ac.at) (nennen Sie mögliche Tauschgruppen (Lehrveranstaltungsnummern angeben, min. 5; wenn möglich mit TauschpartnerIn)

⇒ Fächer: jeweiliges Institut/Studienbeauftragte/LehrveranstaltungsleiterInnen

## Was tun bei Überschneidungen von Lehrveranstaltungen

Sollten Institute/Studienbeauftragte/LV-Leiter\*innen keine Lösung finden können:

⇒ (fast) jedes UF/jede SP hat in den sozialen Medien eigene Gruppen/Seiten → wichtige Infos zum Studienalltag & Beiträge von Studierende, die nach der Zuteilung Tauschpartner\*innen suchen

Sollte auch über diesem Weg keine Lösung gefunden werden, ist es nicht möglich alle empfohlenen Lehrveranstaltungen zu besuchen. Daher müssen Prioritäten gesetzt werden, die folgendermaßen aussehen sollten:

1. STEOP Lehrveranstaltungen
2. Lehrveranstaltungen, die im späteren Verlauf des Studiums eine Voraussetzung darstellen (siehe empf. Studienverlauf / Curriculum)
3. Lehrveranstaltungen mit immanenten Prüfungscharakter (PS, UE, PR ...)
4. Vorlesungen

Wenn Vorlesungen aufgrund von Überschneidungen nicht besucht werden können, ist es trotzdem möglich diese positiv zu absolvieren. Es empfiehlt sich hierbei aber konsequent im Selbststudium mitzulernen (Literatur/Skripten/Mitschriften/Aufzeichnungen/...) und optimalerweise Lerngruppen mit anderen Studierenden zu bilden.

## Was tun bei Überschneidungen von Lehrveranstaltungen

⇒ ggf. Lehrveranstaltungen vorziehen, die im empfohlenen Studienverlauf in höheren Semestern angeboten werden

Kontaktieren Sie ggf. die Studienbevollmächtigten Ihrer Fächer, um sich diesbzgl. beraten zu lassen - bitte beachten Sie event. Voraussetzungsketten und wie oft (semestral/jährlich/...) die Lehrveranstaltung angeboten wird.